HLAVNÍ VÝKRES 2/B

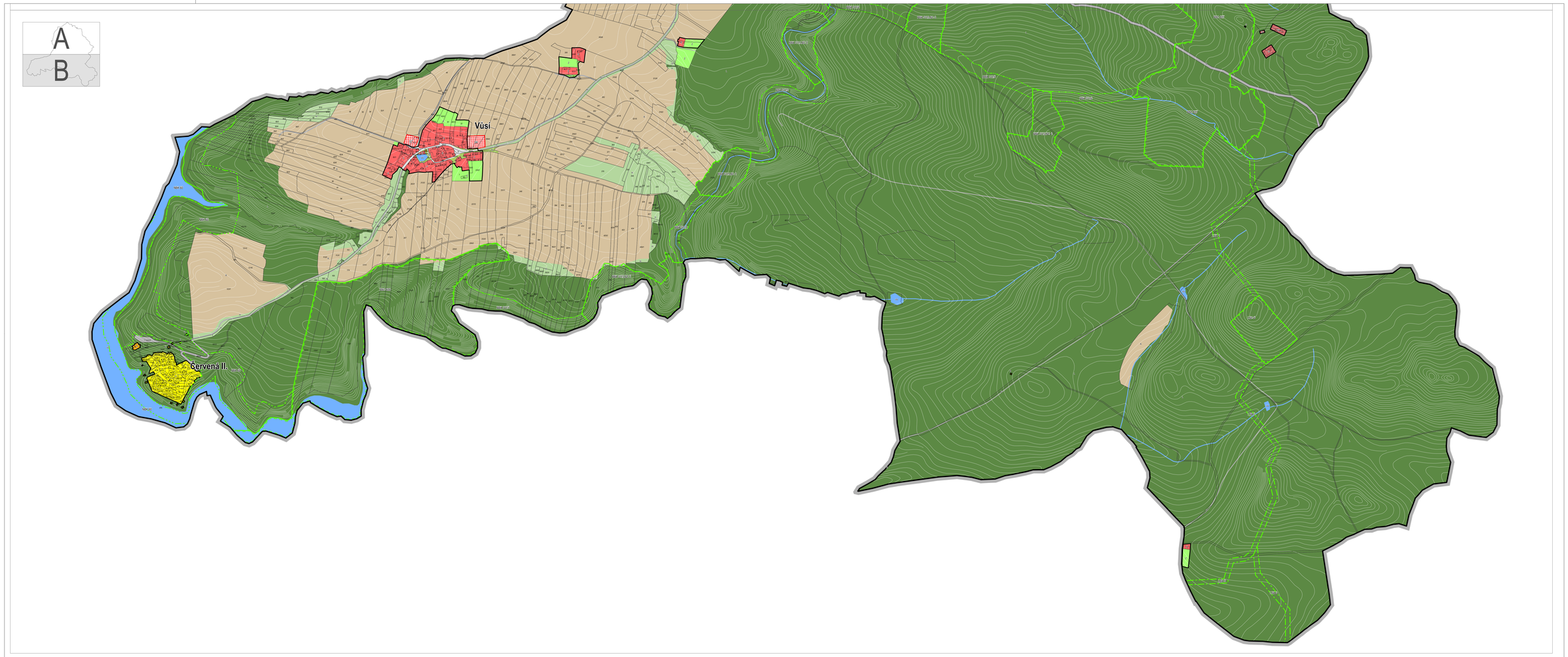

PLOCHY S ROZDÍLNÝM ZPŮSOBEM VYUŽITÍ

	plochy smíšené obytné	S
	plochy zelení soukromé	Z
	plochy občanského vybavení	O
	plochy občanského vybavení - sport	Os
	plochy dopravní infrastruktury	D
	plochy veřejných prostranství	Pv
	plochy veřejných prostranství - zeleň	Pz
	plochy výroby a skladování	V
	plochy hospodářské	Vx
	plochy rekreace	R
	plochy vodní a vodohospodářské	VV
	plochy zemědělské	A
	plochy lesní	L
	plochy smíšené nezastavěného území	H

ZÁKLADNÍ ČLENĚNÍ

- hranice správního území obce
- zastavěné území
- zastavitelná plocha
- plocha změn v krajině

TECHNICKÁ INFRASTRUKTURA

ZÁSOBOVÁNÍ VODOU

- koridor technické infrastruktury - vodovod

PŘÍRODA A KRAJINA

ÚZEMNÍ SYSTÉM EKOLOGICKÉ STABILITY

- lokální biocentrum
- lokální biokoridor
- regionální biocentrum
- regionální biokoridor
- nadregionální biokoridor

ZÁZNAM O ÚČINNOSTI
vydávající správní orgán: Zastupitelstvo obce Květov
datum nabytí účinnosti:
pořizovatel: Městský úřad Milevsko
oprávněná osoba pořizovatele: Ing. Hana Pejřilová

ÚZEMNÍ PLÁN KVĚTOV
2/B HLAVNÍ VÝKRES

NÁVRH PRO VYDÁNÍ

ZHOTOVITEL
Ing. Jan Šíma, Ing. arch. Filip Dubský

MĚŘÍTKO
1: 5 000

PŘÍLOHA ČÍSLO 2