# SITUACE
M=1:500

POZNÁMKA :

KANALIZACE DEŠŤOVÁ :

POTRUBÍ NOVÉ KANALIZACE DEŠŤOVÉ BUDE PROVEDENO
Z POTRUBÍ PP V TLAKOVÉ ŘADĚ SN 16 S PLNÝM ŽEBREM (HLAVNÍ KANALIZAČNÍ STOKY).
NOVÉ KANALIZAČNÍ ŠACHTY BUDOU V BETONOVÉM PROVEDENÍ S POKLOPY BEGU D400
S ODVĚTRÁNÍM (BEZ LOGA).
ULIČNÍ VPUSTI NAPOJENÉ NA DEŠŤOVOU KANALIZACI BUDOU BETONOVÉ S KALOVÝM DNEM
A ZAKONČENÉ POJEZDOVOU LITINOVOU MŘÍŽÍ D400 S OTVORY ORIENTOVANÝMI
KOLMO PROTI SMĚRU JÍZDY.
NAPOJENÍ PŘÍPOJEK (VPUSTI, ODVODŇOVACÍ ŽLABY, přip. SVODY) NA NOVÉ KANALIZAČNÍ POTRUBÍ
BUDE ŘEŠENO VLOŽENÍM PRVKŮ ODBOČEK (SESHORA příp ze strany) DO HLAVNÍHO POTRUBÍ STOK NOVÉ KANALIZACE.
STŘEŠNÍ SVODY - OSADIT LAPAČ STŘEŠNÍCH VOD (GEIGER):
zpevněné plochy (chodníky) - litinový geiger (odtok DN 100) s nástavcem LT 125 v délce max. 1,0m
zatravněné plochy - plastový geiger s nástavcem KG110 v délce max. 1,0m

KANALIZACE SPLAŠKOVÁ :

POTRUBÍ NOVÉ KANALIZACE SPLAŠKOVÉ BUDE PROVEDENO
Z POTRUBÍ PP V TLAKOVÉ ŘADĚ SN 16 S PLNÝM ŽEBREM (HLAVNÍ KANALIZAČNÍ STOKY).
NOVÉ KANALIZAČNÍ ŠACHTY BUDOU V BETONOVÉM PROVEDENÍ S POKLOPY BEGU D400
S ODVĚTRÁNÍM A LOGEM MĚSTA.

NAPOJENÍ PŘÍPOJEK NA NOVÉ KANALIZAČNÍ POTRUBÍ
BUDE ŘEŠENO VLOŽENÍM PRVKŮ ODBOČEK (SESHORA příp. ze strany) DO HLAVNÍHO POTRUBÍ STOK NOVÉ KANALIZACE.
DLE KONKRÉTNÍCH POŽADAVKŮ PŘÍMO BĚHEM STAVBY - V PD JSOU JEDNOTLIVÉ
PŘÍPOJKY KANALIZACE ŘEŠENY SUMARIZAČNĚ. PŘÍPOJKY BUDOU UKONČENY NA HRANICÍCH
POZEMKŮ JEDNOTLIVÝCH PŘIPOJOVACÍCH SUBJEKTŮ.

NAPOJENÍ PŘÍPOJEK NA STÁVAJÍCÍ KANALIZAČNÍ POTRUBÍ (v ojedinělých případech)
BUDE ŘEŠENO VLOŽENÍM PRVKŮ ODBOČEK (SESHORA) DO HLAVNÍHO POTRUBÍ STOK STÁVAJÍCÍ KANALIZACE.

VODOVOD :

NOVÝ VODOVOD "C" BUDE PROVEDEN Z POTRUBÍ IPe PE 100 90x5,4mm PN10.
TVAROVKY BUDOU PROVEDENY V TLAKOVÉ ŘADĚ min. PN 16 A BUDOU PROVEDENY Z LITINY (např. HAWLE).

MATERIÁL NOVÝCH VODOVODNÍCH PŘÍPOJEK BUDE PE 100 D 32 - pro RD.
NAPOJENÍ VODOVODNÍCH PŘÍPOJEK NA POTRUBÍ BUDE PROVEDENO NAVRTÁVACÍMI PASY
PRO DOMOVNÍ PŘÍPOJKY NA POTRUBÍ Z PE A PVC, příp. LITINY (v ojedinělých případech).
ZA NAVRTÁVACÍMI PASY BUDOU OSAZENY ROHOVÉ VENTILY PRO DOMOVNÍ PŘÍPOJKY S VÝSTUPEM
ISO PRO POTRUBÍ PE, TYP 3130 - 1" VČETNĚ TELESKOPICKÉ ZEMNÍ SOUPRAVY PRO DOMOVNÍ
PŘÍPOJKY, TYP 9601 - 1,3-1,8 m SE ŠROUBOVÝM NAPOJENÍM DN 3/4"-2" A ULIČNÍHO POKLOPU,
TYP 1650, PROVEDENÍ TĚŽKÉ.
JEDNOTLIVÉ VODOVODNÍ PŘÍPOJKY PRO JEDNOTLIVÉ RD BUDOU NAPOJENY NA HRANICI POZEMKU
příp. VYVEDENY 1 m ZA HRANICI POZEMKU INVESTORA,
KDE BUDOU UKONČENY DLE DOHODY METRÁŽÍ PLASTOVÉHO POTRUBÍ.

VŠE BUDE ŘEŠENO DLE KONKRÉTNÍCH POŽADAVKŮ PŘÍMO BĚHEM STAVBY.

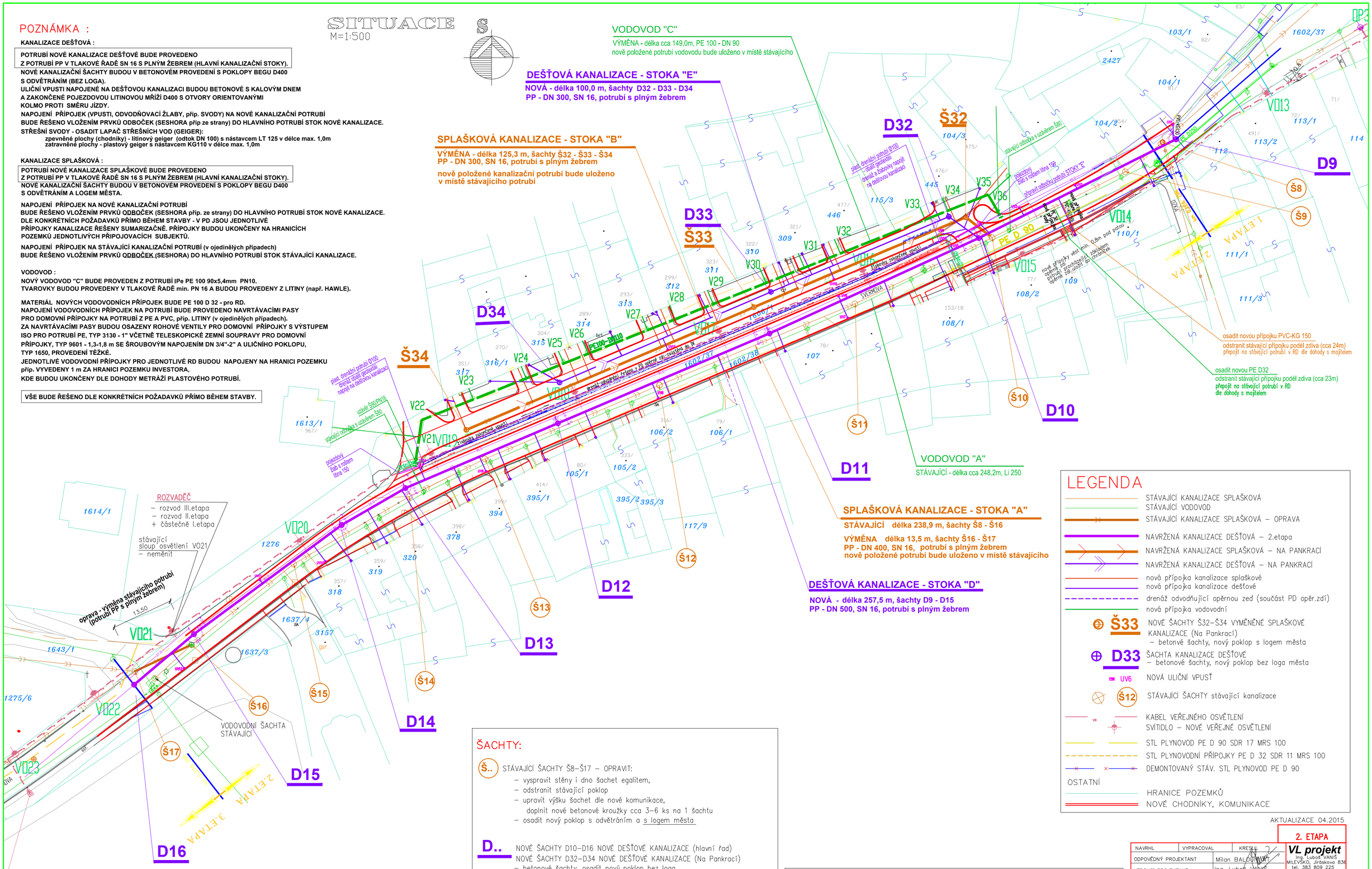

LEGENDA

- STÁVAJÍCÍ KANALIZACE SPLAŠKOVÁ
- STÁVAJÍCÍ VODOVOD
- STÁVAJÍCÍ KANALIZACE SPLAŠKOVÁ – OPRAVA
- NAVRŽENÁ KANALIZACE DEŠŤOVÁ – 2.etapa
- NAVRŽENÁ KANALIZACE SPLAŠKOVÁ – NA PANKRACÍ
- NAVRŽENÁ KANALIZACE DEŠŤOVÁ – NA PANKRACÍ
- nová přípojka kanalizace splaškové
- nová přípojka kanalizace dešťové
- drenáž odvodňující opěrnou zeď (součást PD opěr.zdí)
- nová přípojka vodovodní
- Š33 NOVÉ ŠACHTY Š32–Š34 VYMĚNĚNÉ SPLAŠKOVÉ KANALIZACE (Na Pankrací)
  – betonvé šachty, nový poklop s logem města
- D33 ŠACHTA KANALIZACE DEŠŤOVÉ
  – betonové šachty, nový poklop bez loga města
- UV6 NOVÁ ULIČNÍ VPUSŤ
- Š12 STÁVAJÍCÍ ŠACHTY stávající kanalizace
- KABEL VEŘEJNÉHO OSVĚTLENÍ
- SVÍTIDLO – NOVÉ VEŘEJNÉ OSVĚTLENÍ
- STL PLYNOVOD PE D 90 SDR 17 MRS 100
- STL PLYNOVODNÍ PŘÍPOJKY PE D 32 SDR 11 MRS 100
- DEMONTOVANÝ STÁV. STL PLYNOVOD PE D 90

OSTATNÍ

- HRANICE POZEMKŮ
- NOVÉ CHODNÍKY, KOMUNIKACE

ŠACHTY:

Š.. STÁVAJÍCÍ ŠACHTY Š8–Š17 – OPRAVIT:
- vyspravit stěny i dno šachet egalitem,
- odstranit stávající poklop
- upravit výšku šachet dle nové komunikace,
  doplnit nové betonové kroužky cca 3–6 ks na 1 šachtu
- osadit nový poklop s odvětráním a s logem města

D.. NOVÉ ŠACHTY D10–D16 NOVÉ DEŠŤOVÉ KANALIZACE (hlavní řad)
NOVÉ ŠACHTY D32–D34 NOVÉ DEŠŤOVÉ KANALIZACE (Na Pankrací)
- betonové šachty, osadit nový poklop bez loga

Š.. NOVÉ ŠACHTY Š32–Š34 VYMĚNĚNÉ SPLAŠKOVÉ KANALIZACE (Na Pankrací)
- betonové šachty, osadit nový poklop s odvětráním a s logem města

POZN.:
zakrytí šachet splaškové kanalizace – poklopem s logem města
zakrytí šachet dešťové kanalizace – poklopem bez loga

PŘI PROVÁDĚNÍ VÝKOPOVÝCH PRACÍ A POKLÁDKY PRVKŮ VŠECH POTRUBÍ JE NUTNO DODRŽOVAT VŠECHNY PLATNÉ NORMY, VYHLÁŠKY A NAŘÍZENÍ, KTERÁ SOUVISEJÍ SE ZEMNÍMI PRACEMI, BEZPEČNOSTÍ PRÁCE NA STAVBĚ A DOPRAVNÍM ŘEŠENÍM PROSTORŮ BĚHEM STAVBY. ZÁROVEŇ JE NUTNÉ MÍT ZPRACOVANÝ PLÁN BOZP NA STAVENIŠTI, PROVÉST SEZNÁMENÍ A ZAŠKOLENÍ PRACOVNÍKŮ STAVBY S BOZP A PŘÍSLUŠNÝMI PŘEDPISY.
PROVÁDĚNÍ VÝKOPŮ A POKLÁDKY JE NUTNÉ KOORDINOVAT S VÝKOPY A POKLÁDKOU OSTATNÍCH NOVÝCH NEBO STÁVAJÍCÍCH PODZEMNÍCH POTRUBÍ A VEDENÍ.

AKTUALIZACE 04.2015

2. ETAPA

NAVRHL	VYPRACOVAL	KRESLIL	VL projekt Ing. Luboš VANIŠ MILEVSKO, Jiráskova 836 tel. 383 809 225 info@vlprojekt.eu
ODPOVĚDNÝ PROJEKTANT	Milan BALOUN		
VEDOUCÍ PROJEKTANT	Ing. Luboš VANIŠ		
OBEC MILEVSKO	KRAJ JIHOČESKÝ	DATUM	03.2012
INVESTOR MĚSTO MILEVSKO, NÁM. E. BENEŠE 420, MILEVSKO 39901		FORMÁT	A2
AKCE OBNOVA KANALIZACE A VODOVODU ve ŠVERMOVĚ ul. v MILEVSKU – II. ETAPA 1602/37, 1602/38, 1602/23, 1602/25, 1606/1 k.ú. MILEVSKO		MĚŘÍTKO	1:500
		ÚČEL	PDPS
OBSAH SITUACE KOORDINAČNÍ		ČÍSLO VÝKRESU	A