

Městský úřad Milevsko, Odbor investic a správy majetku

Č.j. MM 13753/2019

V Milevsku dne 10.04.2019

**Město Milevsko zveřejňuje v souladu s usnesením Zastupitelstva města  
Milevska č. 51/19, ze dne 03.04.2019**

**z á m ě r**

na směnu částí pozemkové parcely parc. č. 846/9 o výměře 1576 m<sup>2</sup>, v k. ú. Milevsko ve vlastnictví města Milevska, se sídlem nám. E. Beneše 420, 399 01 Milevsko, zapsané na listu vlastnictví č. 1 u Katastrálního úřadu pro Jihočeský kraj, katastrálního pracoviště Písek pro obec Milevsko a katastrální území Milevsko

*za nemovitost*

část pozemkové parcely parc. č. [REDAKCE] o výměře 1576 m<sup>2</sup>, v k. ú. Milevsko ve vlastnictví pana [REDAKCE] 399 01 Milevsko, zapsanou na listu vlastnictví u Katastrálního úřadu pro Jihočeský kraj, katastrálního pracoviště Písek pro obec Milevsko a katastrální území Milevsko.

Vzájemná směna částí pozemkových parcel bude s doplatkem ve výši 1.576 Kč, ve prospěch pana [REDAKCE]

Specifikace směňovaných částí pozemků je součástí záměru.

Záměr se zveřejňuje na úřední desce, nám. E. Beneše č. p. 6 v Milevsku a na elektronické úřední desce města Milevska [www.milevsko-mesto.cz](http://www.milevsko-mesto.cz) (mestsky urad/ uredni deska).

K tomuto záměru se lze vyjádřit písemně v zalepené obálce a označené: „Směna částí pozemkové parcely parc. č. 846/9 o výměře 1576 m<sup>2</sup> ve vlastnictví města Milevska za část pozemkové parcely parc. č. [REDAKCE] o výměře 1576 m<sup>2</sup>, v k. ú. Milevsko ve vlastnictví pana [REDAKCE]“ a uvedení přesné adresy odesílatele. Přípomínky musí být doručeny na adresu: Městský úřad Milevsko, nám. E. Beneše 420, 399 01 Milevsko nebo předány osobně na podatelnu úřadu nejpozději do dne 26.04.2019 do 13 hodin.

Kontaktní adresa vyhledávatele ve věcech záměru: Kateřina Schorníková, tel. 382 504 230, e-mail: [katerina.schornikova@milevsko-mesto.cz](mailto:katerina.schornikova@milevsko-mesto.cz)

Ing. Ivan Radosta v. r.

starosta města

razítko obce

Vyvěšeno na úřední desce dne: 11.04.2019

Sejmuto z úřední desky dne: 29.04.2019

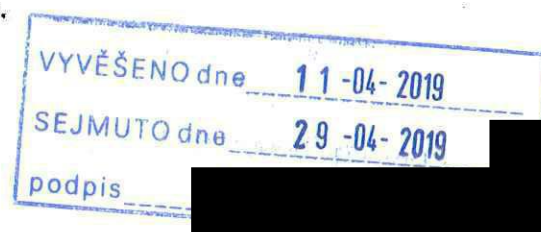

MĚSTSKÝ ÚŘAD MILEVSKO  
nám. E. Beneše 420  
399 01 Milevsko  
-1-

## VÝKAZ DOSAVADNÍHO A NOVÉHO STAVU ÚDAJŮ KATASTRU NEMOVITOSTÍ

Dosavadní stav				Nový stav									
Označení pozemku parc. číslem	Výměra parcely		Druh pozemku Způsob využití	Označení pozemku parc. číslem	Výměra parcely		Druh pozemku Způsob využití	Typ stavby Způsob využití	Způs. určení výměr	Porovnání se stavem evidence právních vztahů			
	ha	m <sup>2</sup>			ha	m <sup>2</sup>				Díl přechází z pozemku označeného v Katastru nemovitostí	dřívější poz. evidenci	Číslo listu vlastnictví	Označení dílů
846/9	75	50	orná půda	846/9	59	74	orná půda		0	846/9		1	59: 74
				846/14	15	76	orná půda		0	846/9		1	15: 76
	75	50			75	50							

## Výkaz údajů o bonitových půdně ekologických jednotkách (BPEJ) k parcelám nového stavu

Parcelní číslo podle		Kód BPEJ	Výměra		BPEJ na dílu parcely
katastru nemovitostí	zjednodušené evidence		ha	m <sup>2</sup>	
846/9		73211	59	74	
846/14		73211	15	76	

Seznam souřadnic (S-JTSK)					
Číslo bodu	Souřadnice pro zápis do KN		Kód kv.	Poznámka	
	Y	X			
420-68	757381.86	1113891.01	4	kolík	
2563-1888	757464.91	1113940.17	8	kolík	
2563-1901	757457.50	1113882.58	8	kolík	
2563-2025	757350.19	1113955.73	8	kolík	
1	757430.52	1113885.59	4	plast. znak	
2	757438.02	1113943.82	8	plast. znak	

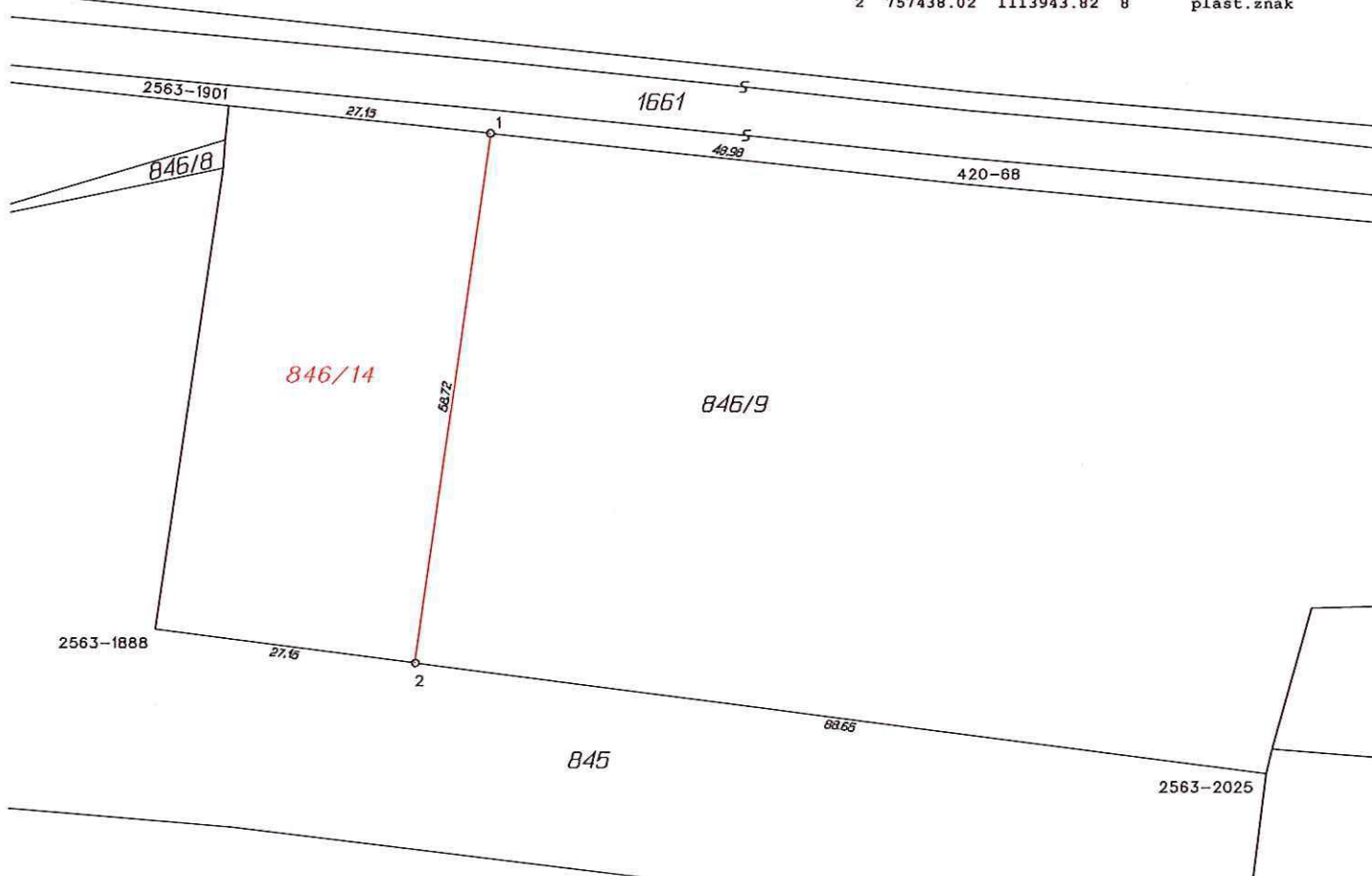

## GEOMETRICKÝ PLÁN

pro  
rozdělení pozemku

Geometrický plán ověřil úředně oprávněný zeměměřický inženýr.

Jméno, příjmení: Ing. Tomáš Koudelka

Číslo položky seznamu úředně oprávněných zeměměřických inženýrů: 2222/2004

Dne 10.6.2019 Číslo 135/2019

Náležitostmi a přesností odpovídá právním předpisům

Stejnopis ověřil úředně oprávněný zeměměřický inženýr.

Jméno, příjmení:

Číslo položky seznamu úředně oprávněných zeměměřických inženýrů:

Dne 10.6.2019 Číslo 106/2019

Tento stejnopis odpovídá geometrickému plánu v elektronické podobě uloženému v dokumentaci katastrálního úřadu.

Zhotovitel: Ing. Tomáš Koudelka - GKM

Katastrální úřad souhlasí s očíslováním parcel

Ověření stejnopisu geometrického plánu v listinné podobě

Číslo plánu: 3258-169/2019

Okres: Písek

Obec: Milevsko

Kat. území: Milevsko

Mapový list: Milevsko 2-6/33

Dosavadním vlastníkům pozemků byla poskytnuta možnost seznámit se v terénu s průběhem navrhovaných nových hranic, které byly označeny předepsaným způsobem:

KÚ pro Jihočeský kraj  
KP PísekPGP-592/2019-305  
2019.06.13 07:54:23 CEST



# VÝKAZ DOSAVADNÍHO A NOVÉHO STAVU ÚDAJŮ KATASTRU NEMOVITOSTÍ

Dosavadní stav				Nový stav												
Označení pozemku parc. číslem	Výměra parcely		Druh pozemku	Označení pozemku parc. číslem	Výměra parcely		Druh pozemku	Typ stavby	Zpús. určení výměr	Porovnání se stavem evidence právních vztahů						
										Díl přechází z pozemku označeného v		Číslo listu vlastnictví	Výměra parcely		Označení dílů	
	ha	m²	Způsob využití		ha	m²	Způsob využití	Způsob využití		Katastru nemovitostí	dřívější poz. evidenci		ha	m²		
	68	81	orná půda		53	05	orná půda		0				1338	53	05	
					15	76	orná půda		0				1338	15	76	
	68	81			68	81										

## Výkaz údajů o bonitových půdně ekologických jednotkách (BPEJ) k parcelám nového stavu

Parcelní číslo podle		Kód BPEJ	Výměra		BPEJ na dílu parcely
katastru nemovitostí	zjednodušené evidence		ha	m <sup>2</sup>	
		72911		53 05	
		72911		15 76	

Seznam souřadnic (S-JTSK)					
Číslo bodu	Souřadnice pro zápis do KN		Kód kv.	Poznámka	
	Y	X			
2563-1507	757713.47	1111585.64	8	kolík	
2563-1516	757708.30	1111549.77	8	kolík	
2563-1603	757647.58	1111598.12	8	plast. znak	
1	757647.04	1111586.15	3	roh beton. propustku	
2	757682.46	1111561.76	3	plast. znak	
3	757688.83	1111559.31	3	plast. znak	
4	757703.04	1111555.98	3	plast. znak	
5	757709.25	1111556.37	8	plast. znak	

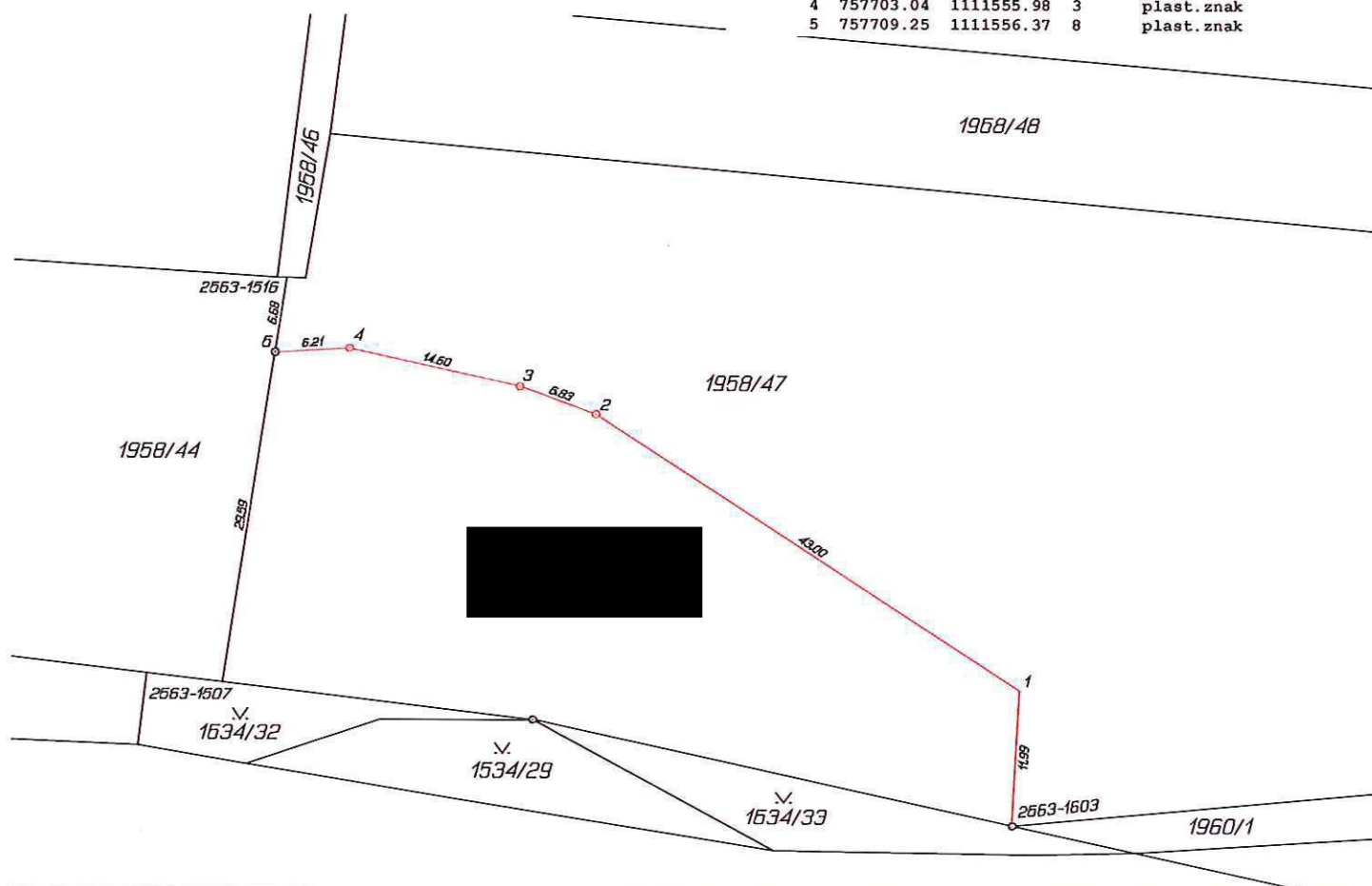

<b>GEOMETRICKÝ PLÁN</b> pro rozdělení pozemku		Geometrický plán ověřil úředně oprávněný zeměměřický inženýr:		Stejnopis ověřil úředně oprávněný zeměměřický inženýr:					
		Jméno, příjmení: Ing. Tomáš Koudelka		Jméno, příjmení: [redacted]					
		Číslo položky seznamu úředně oprávněných zeměměřických inženýrů: 2222/2004		Číslo položky seznamu oprávněných zeměměřických inženýrů: [redacted]					
		Dne 3.9.2018 Číslo 216/2018		Dne 11-09-2018 Číslo 154/2018					
Zhotovitel: Ing. Tomáš Koudelka - GKM		Náležitosti a přesnosti odpovídá právním předpisům		Tento stejnopis odpovídá geometrickému plánu v elektronické podobě uloženému v dokumentaci katastrálního úřadu.					
Číslo plánu: 3196-170/2018		Katastrální úřad souhlasí s očíslováním parcel		Ověření stejnopisu geometrického plánu v listinné podobě					
Okres: Písek		KÚ pro Jihočeský kraj [redacted] 2018.09.11 09:03:44 CEST		[redacted]					
Obec: Milevsko									
Kat. území: Milevsko									
Mapový list: Milevsko 3-5/44									
Dosavadním vlastníkům pozemků byla poskytnuta možnost seznámit se v terénu s průběhem navrhovaných nových hranic, které byly označeny předepsaným způsobem:									



PH

© ÚZK

ČÁST ZASAŽENÁ SKLÁDKOU TKO







část pozemku ve vlastnictví města Milevska určená ke směně

SHEB H2YD4

U staré osady

