

Městský úřad Milevsko
adresováno: Zastupitelstvo města Milevska
Rada města Milevska

náměstí E. Beneše 420
Milevsko
399 01

Milevsko 29. 07. 2019

Žádost o odprodej části pozemku č. 3167

Žádáme Vás o odprodej části pozemku č. [REDACTED] a to z důvodu, že došlo k novému geodetickému zaměření po rekonstrukci domu č. p. [REDACTED] Milevsko, parcelní číslo [REDACTED]

Žádáme z důvodu, že byl při zaměření zjištěn historický nesoulad hranic po novém zaměření. Jde o 7m² na parcelním čísle 3167 v majetku města Milevska. Nové parcelní čísla po zaměření těchto dvou pozemků jsou [REDACTED].

Při rekonstrukci nedošlo k posunutí hranic a stavba byla postavena na původních základech.

Nabízíme za 1m² pozemku číslo parcelní [REDACTED] 500,-Kč, celkem 3.500,-Kč. Bude-li možné projednat naši žádost v co nejkratším termínu.

Děkujeme za kladné vyřízení.
Občané města Milevsko

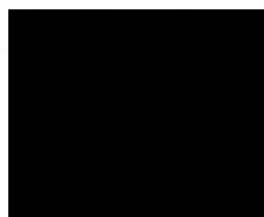
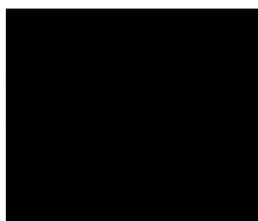

Příloha: 2x Geometrický plán zaměření

VÝKAZ DOSAVADNÍHO A NOVÉHO STAVU ÚDAJŮ KATASTRU NEMOVITOSTÍ

Dosavadní stav				Nový stav												
Označení pozemku parc. číslem	Výměra parcely		Druh pozemku	Označení pozemku parc. číslem	Výměra parcely		Druh pozemku	Typ stavby	Zpús. určení výměr	Porovnání se stavem evidence právních vztahů						
	ha	m ²	Způsob využití		ha	m ²	Způsob využití	Způsob využití		Díl přechází z pozemku označeného v Katastru nemovitostí		dřívější poz. evidenci	Číslo listu vlastnictví	Výměra parcely		Označení dílů
														ha	m ²	
st. 4		3 84	zast. pl.	st. 4		3 84	zast. pl.	č.p. 132 rod.dům	2	st. 4		804			3 84	celá
st.55/1		1 18	zast. pl.	zaniká												
				st. 3167		6	zast. pl.	č.p. 132 rod.dům	2	st.55/1		1			6	
						1 12	ostat. pl. jiná plocha		2	st.55/1		1		1 12		
						1	ostat. pl. jiná plocha		2	st.55/1		1		1		
		5 02				5 03										

x) Rozdíl ve výměře vzniklý zaokrouhlením (bod. 14.6.písm.a) přílohy katastrální vyhlášky)

x) Rozdíl ve výměře vzniklý zaokrouhlením (bod. 14.6.písm.a) přílohy katastrální vyhlášky)

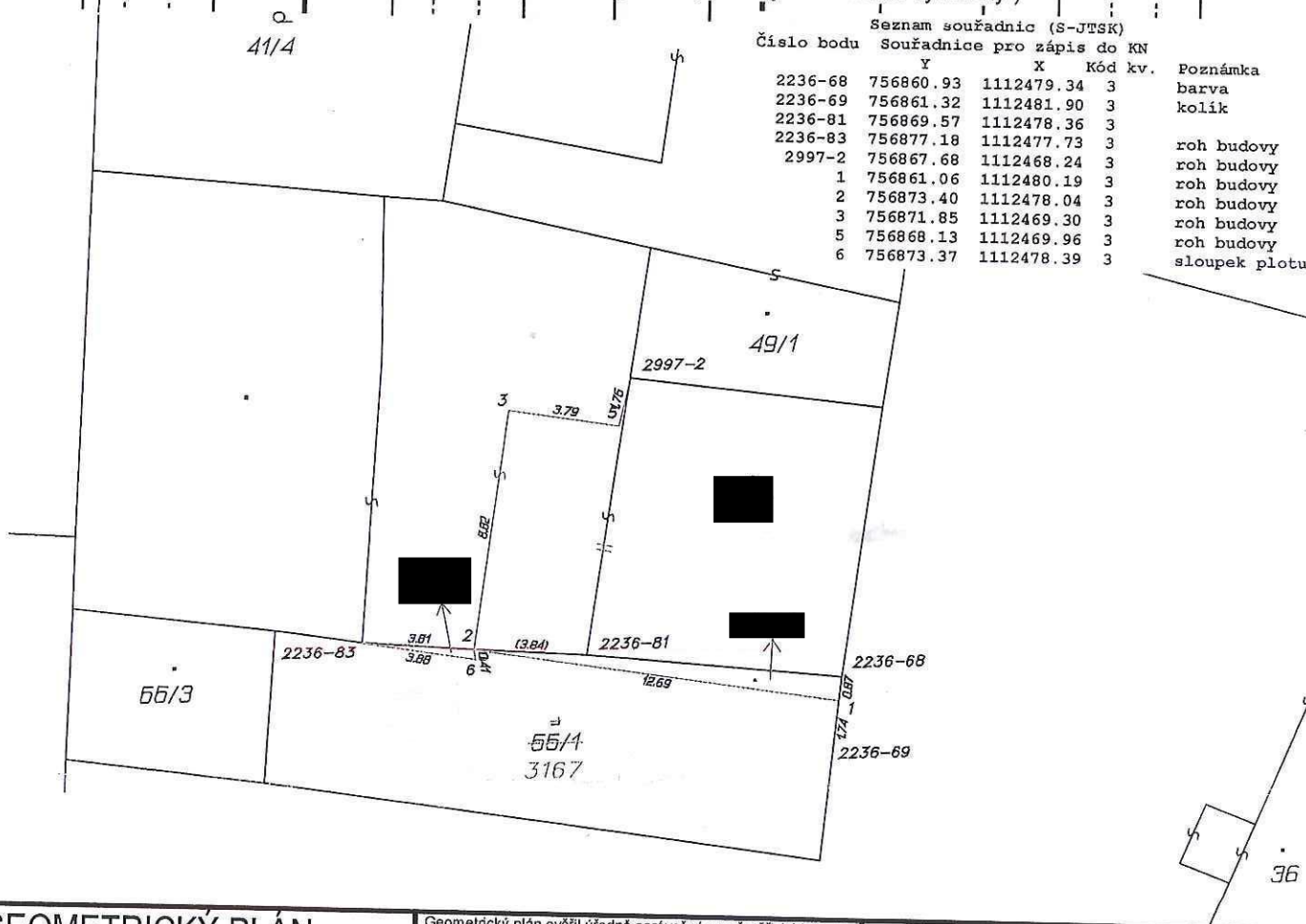

GEOMETRICKÝ PLÁN

pro
vyznačení změny vnějšího
obvodu budovy, rozdělení
pozemku

Zhotovitel: Ing. Tomáš Koudelka - GKM

Číslo plánu: 3259-108/2019

Okres: Písek

Obec: Milevsko

Kat. území: Milevsko

Mapový list: Milevsko 2-6/11, 2-6/12

Dosavadním vlastníkům pozemků byla poskytnuta možnost
seznámit se v terénu s průběhem navrhovaných nových hranic,
které byly označeny předepsaným způsobem:

Geometrický plán ověřil úředně oprávněný zeměměřický inženýr:

Jméno, příjmení: Ing. Tomáš Koudelka

Číslo položky seznamu úředně
oprávněných zeměměřických inženýrů: 2222/2004

Dne 15.6.2019 Číslo 136/2019

Náležitostmi a přesností odpovídá právním předpisům

Katastrální úřad souhlasí s očíslováním parcel

KÚ pro Jihočeský kraj
KP Písek

PGP-018/2019-305
2019.06.18 14:49:18 CEST

Stejnopis ověřil úředně oprávněný zeměměřický inženýr:

Jméno, příjmení:

Číslo položky seznamu
oprávněných zeměměřických inženýrů:

Dne 03-07-2019 Číslo 112/2019

Tento stejnopis odpovídá geometrickému plánu v elektronické
podobě uloženému v dokumentaci katastrálního úřadu.

Ověření stejnopisu geometrického plánu v listinné podobě



Město Milevsko
Městský úřad Milevsko, Odbor investic a správy majetku
Čj: MM
V Milevsku

Město Milevsko

v souladu s usnesením Zastupitelstva města Milevska č. ze dne zveřejňuje

záměr prodat

část stavební parcely č. st. 55/1 o výměře 7m² ve vlastnictví města Milevska, za cenu min. 3.500 Kč. Část pozemku navržený k prodeji se nově označuje jako pozemek parc. č. st. 55/4 o výměře 6m² a pozemek parc. č. 3168 o výměře 1m² (viz mapka), který je zapsán na LV č. 1 u Katastrálního úřadu pro Jihočeský kraj, katastrální pracoviště Písek, fyzickým osobám P. J. a J. Z. oba bytem Milevsko.

Záměr se vyhlašuje zveřejněním na úřední desce na nám. E. Beneše čp. 6 v Milevsku, na internetových stránkách města Milevska www.milevsko-mesto.cz (úřední deska - pronájmy, prodej, směny - hmotný nemovitý majetek, právo stavby).

K tomuto záměru se lze vyjádřit (připomínky možné i elektronickou formou) nebo podat jiné nabídky písemně v zalepené obálce označené heslem „Záměr prodat část stavební parcely č. st. 55/1“ (a přesnou adresou odesílatele), které musejí být doručeny na adresu: Městský úřad Milevsko, nám. E. Beneše 420, 399 01 Milevsko, nebo osobně na podatelnu úřadu nejpozději do dne do hod.

Kontaktní osoba vyhlášovatele ve věcech záměru: Kateřina Schorníková, 382 504 230, katerina.schornikova@milevsko-mesto.cz

Ing. Ivan Radosta
starosta města

razítko města

Vyvěšeno na úřední desce

Sejmuto z úřední desky





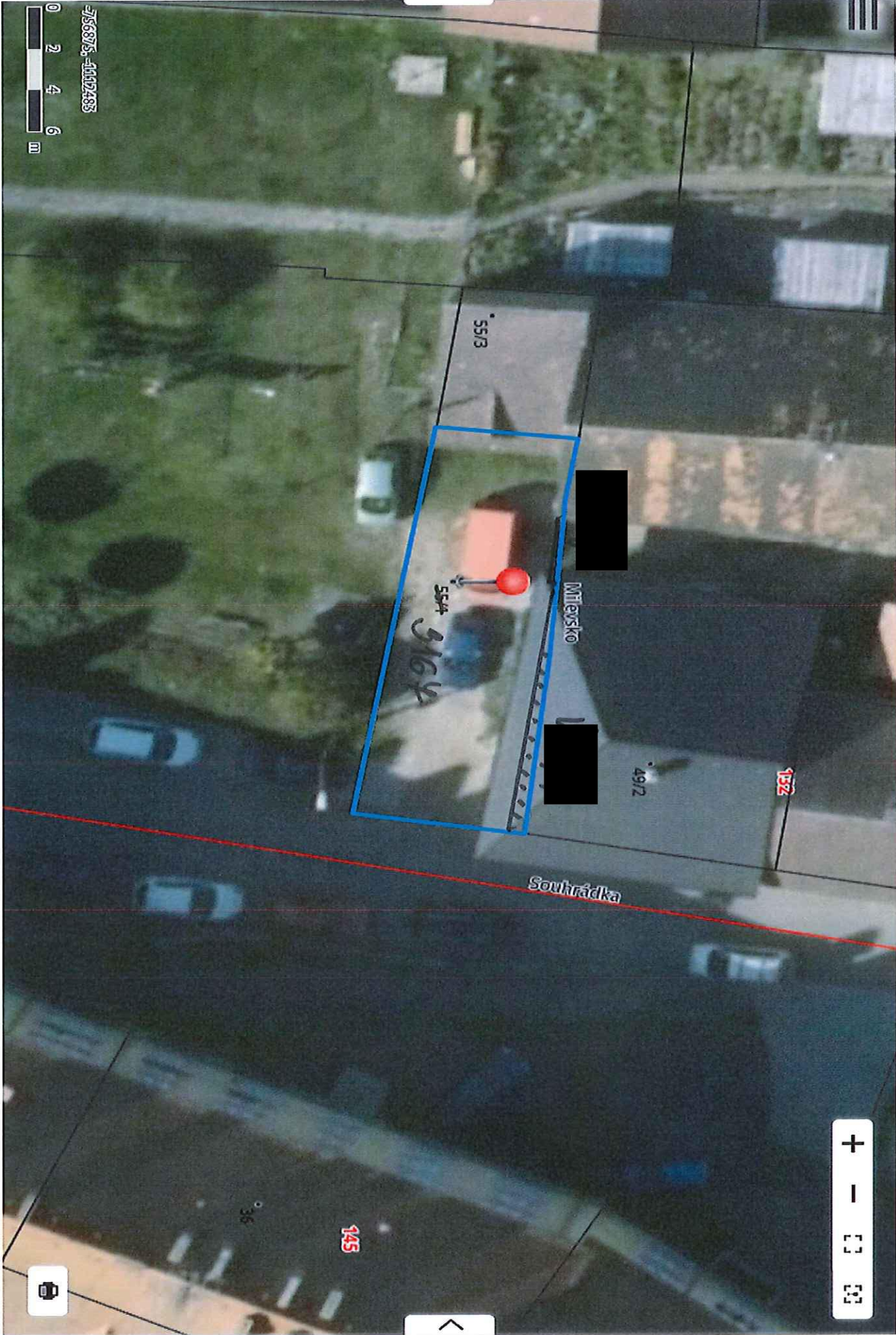

556875, -1112483

0 2 4 6 m

Mlýnsko

Souhrádka

55/3

49/2

132

554

3164

145

36

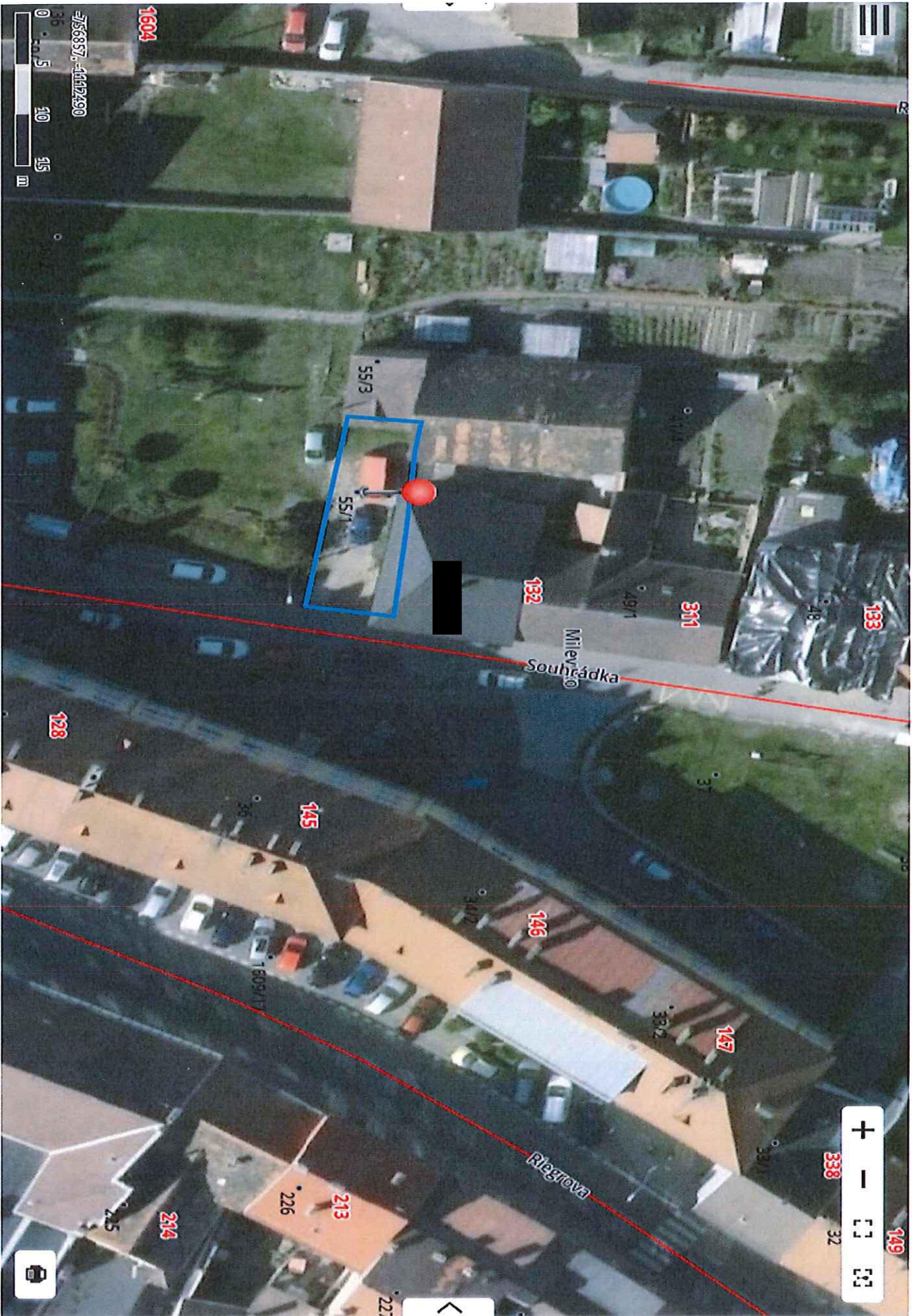

-756857, -1112490

0 5 10 15 m

+ - [] []

