

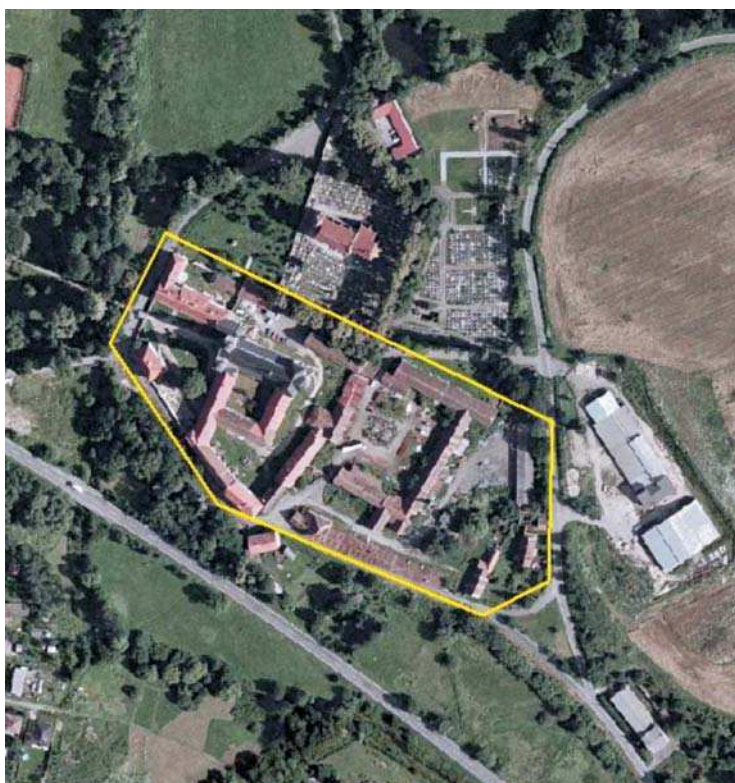

Areál kláštera v Milevsku

- UMÍSTĚNÍ:** Areál kláštera se nachází v severní části města Milevska. Skládá se z několika budov a některé z nich vlastník objektu Královská kanonie premonstrátů na Strahově nabízí k využití.
- ZÁMĚR:** Využití budov je popsán dle jednotlivých objektů vyznačených na přiloženém plánu.
- Objekt A:** Možné využití na penzion nebo hotel. Objekt se nachází na druhém nádvoří klášterního areálu. Jedná se o bývalou sýpku, samostatná konstrukce uvnitř, původně dvoupatrová. Rozměry budovy - 30 x 10m.
- Objekt B:** Možné využití na menší klášterní pivovar, restaurace, vinárna. Objekt se nachází na druhém nádvoří klášterního areálu. Jedná se o bývalý gotický palác, rozdělený na tři části. Je zachována původní gotická věž, ostatní je barokně přestavěno. Budova sloužila jako sýpka. Rozměr budovy - 30 x 10m.
- Objekt C:** Možné využití jako společensko-sportovní centrum. Objekt je umístěn na třetím nádvoří klášterního areálu. Jedná se o bývalé stáje a hospodářské zázemí.
- Objekt D:** Možné využití pro ubytovací kapacity. Objekt je umístěn na třetím nádvoří klášterního areálu. Jedná se o přestavěné bývalé gotické zázemí kláštera. Rozměry budovy - 70 x 10m.



Plánek areálu Milevského kláštera s vyznačením jednotlivých objektů:

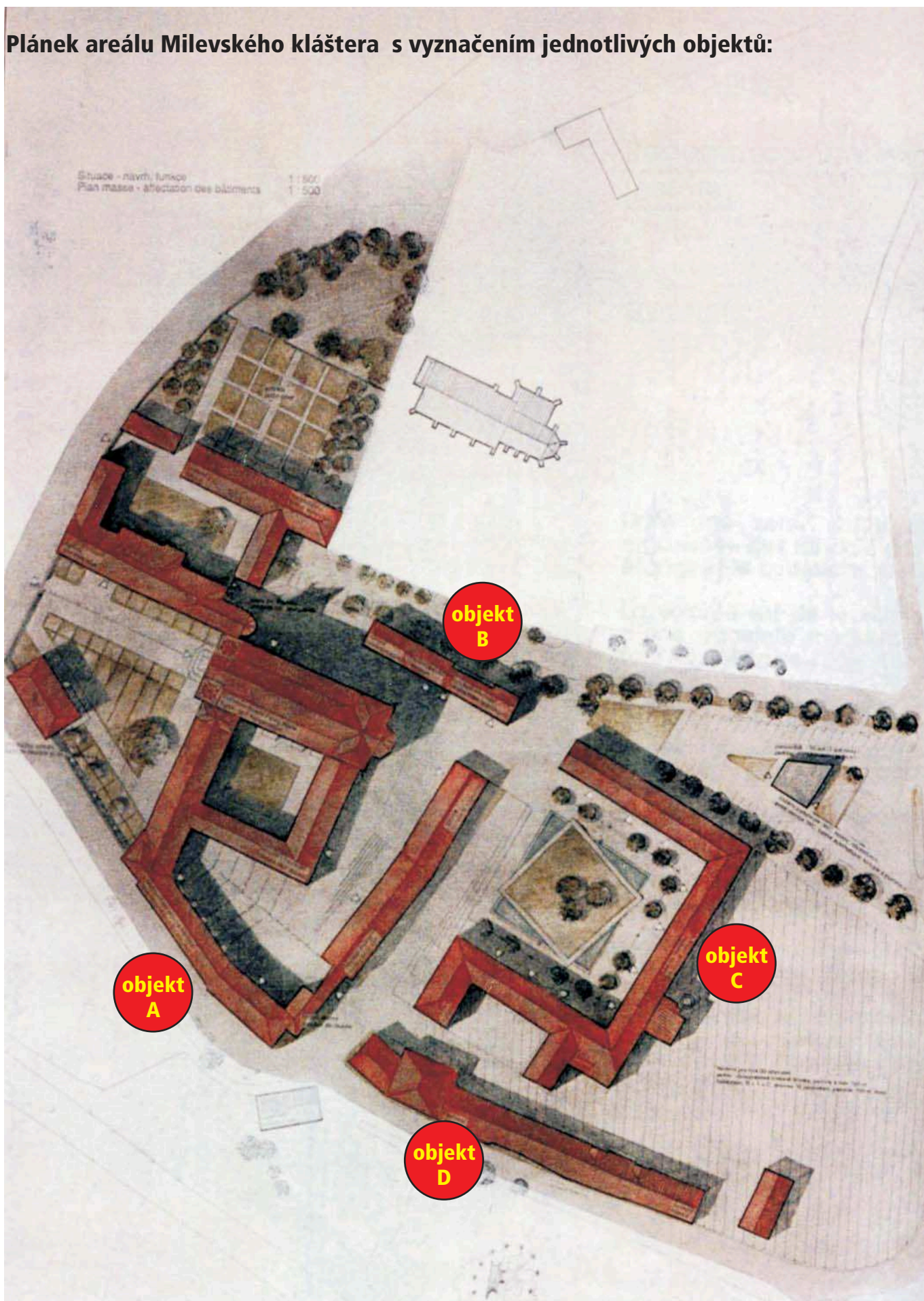

Kontakt:

Řeholní dům premonstrátů v Milevsku, Klášter 556, 399 01 Milevsko,
fax: + 420 382 521 458; [www:milevskoklaster.cz](http://www.milevskoklaster.cz); e-mail: info@milevskoklaster.cz
představený kláštera: P.ThLic. Norbert František Vehovský O. Praem.; tel: 602124253