

## Nabídka na odkup pozemku

Žadatel:

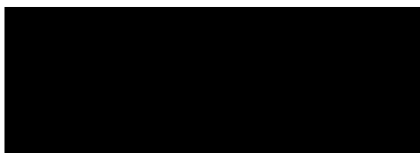

Adresát / majitel pozemku:

Zastupitelstvo města Milevsko / Město Milevsko  
nám. E. Beneše 420  
399 01 Milevsko 1

Dobrý den,

zdvořile žádám vás o **prodej pozemku 2637 KU Velká u Milevska**, který přímo sousedí s naším pozemkem, viz příloha č. 1 níže.

Je zde neobdělávatelná půda, zčásti stromy s kameny a louka. Naším záměrem je rozšířit náš pozemek, čímž by bylo možné posunout oplocení a prodloužit tak naši šterkopískovou běžeckou tréninkovou dráhu, která kopíruje pozemek, což je dobře zřejmé z přiloženého obrázku. Nejedná se o stavební pozemek, jsou zde z většiny kameny, stromy a louka.

Tržní cena se v okolí pohybuje 20-25 Kč/m<sup>2</sup>. Odhad znaleckého posudku pak zmiňuje cenu 28 Kč/m<sup>2</sup>.

S ohledem na výše uvedené,  
**nabízím cenu ve výši 35 Kč/m<sup>2</sup>.**



.....



## Informace o pozemku

Parcelní číslo:	2637/2
Obec:	Milevsko (54567012)
Katastrální území:	Velká u Milevska (778169)
Číslo LV:	1
Výměra (m <sup>2</sup> ):	2745
Typ parcely:	Parcela katastru nemovitostí
Mapový list:	D164
Určení výměry:	Ze souřadnic v S-JTSK
Druh pozemku:	trvalý travní porost

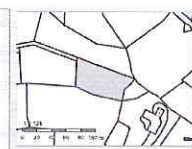

## Sousední parcely

## Vlastníci, jiní oprávnění

Vlastnické právo	Podíl
Město Milevsko, nám. E. Beneše 420, 39901 Milevsko	

## Způsob ochrany nemovitosti

Název	zemědělský půdní fond
-------	-----------------------



Příloha: Pozemek 2644, kde máme rodinný dům:

#### Informace o pozemku

Parcelní číslo:	<u>2644</u>
Obec:	<u>Milevsko (549576)</u>
Katastrální území:	<u>Velká u Milevska (778168)</u>
Číslo LV:	<u>218</u>
Výměra [m <sup>2</sup> ]:	13313
Typ parcely:	Parcela katastru nemovitostí
Mapový list:	<u>DKM</u>
Určení výměry:	Ze souřadnic v S-JTSK
Druh pozemku:	trvalý travní porost

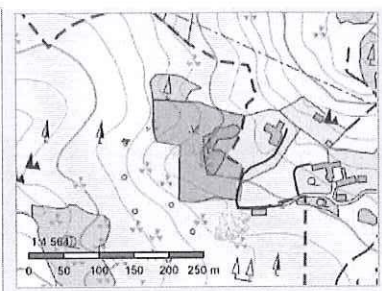

Sousední parcely

#### Vlastníci, jiní oprávnění

Vlastnické právo

Podíl

Město Milevsko  
Městský úřad Milevsko, Odbor investic a správy majetku  
Čj: MM .....  
V Milevsku .....

## **Město Milevsko**

v souladu s usnesením Zastupitelstva města Milevska č. .... ze dne ..... zveřejňuje

### **záměr prodat**

pozemkovou parcelu č. 2637 o výměře 2745 m<sup>2</sup>, nacházející se v katastrálním území Velká u Milevska, která je zapsána na LV č. 1 u Katastrálního úřadu pro Jihočeský kraj, katastrální pracoviště Písek, panu. J.H. z P.

A to za následujících podmínek:

Celková cena pozemkových parcel je stanovena ve výši min. 35 Kč za 1 m<sup>2</sup>.

Využívání pozemku pro soukromé účely k vybudování stěrkopískové běžecké tréninkové dráhy.

Záměr se vyhláší zveřejněním na úřední desce na nám. E. Beneše čp. 6 v Milevsku, na internetových stránkách města Milevska [www.milevsko-mesto.cz](http://www.milevsko-mesto.cz) (úřední deska - pronájmy, prodej, směny - hmotný nemovitý majetek, právo stavby).

K tomuto záměru se lze vyjádřit (připomínky možné i elektronickou formou) nebo podat jiné nabídky písemně v zalepené obálce označené heslem „VŘ – Prodej pozemkové parcely č. 2637, v k.ú. Velká u Milevska“ (a přesnou adresou odesílatele), které musejí být doručeny na adresu: Městský úřad Milevsko, nám. E. Beneše 420, 399 01 Milevsko, nebo osobně na podatelnu úřadu nejpozději do dne ..... do ..... hod.

Kontaktní osoba vyhlášovatele ve věcech záměru: Kateřina Schorníková, 382 504 230, [katerina.schornikova@milevsko-mesto.cz](mailto:katerina.schornikova@milevsko-mesto.cz)

Ing. Ivan Radosta  
starosta města

*razítko města*

Vyvěšeno na úřední desce

Sejmuto z úřední desky

Kateřina Schorníková

P

P3

Od:  
Odesláno:  
Komu:  
Předmět:

RE: MěU Milevsko

Upozornění administrátora milevsko-mesto.cz: Tato zpráva byla odeslána z jiné, než CZ domény. Prověřte důvěryhodnost odesílatele a buďte obezřetní při otevírání příloh a obsažených odkazů!

P [redacted] posílám ceny:

Kú. Velká u Milevsak

2637 28 Kč/m<sup>2</sup>

2647 28 Kč/m<sup>2</sup>

Kú. D. [redacted]

S pozdravem



P4











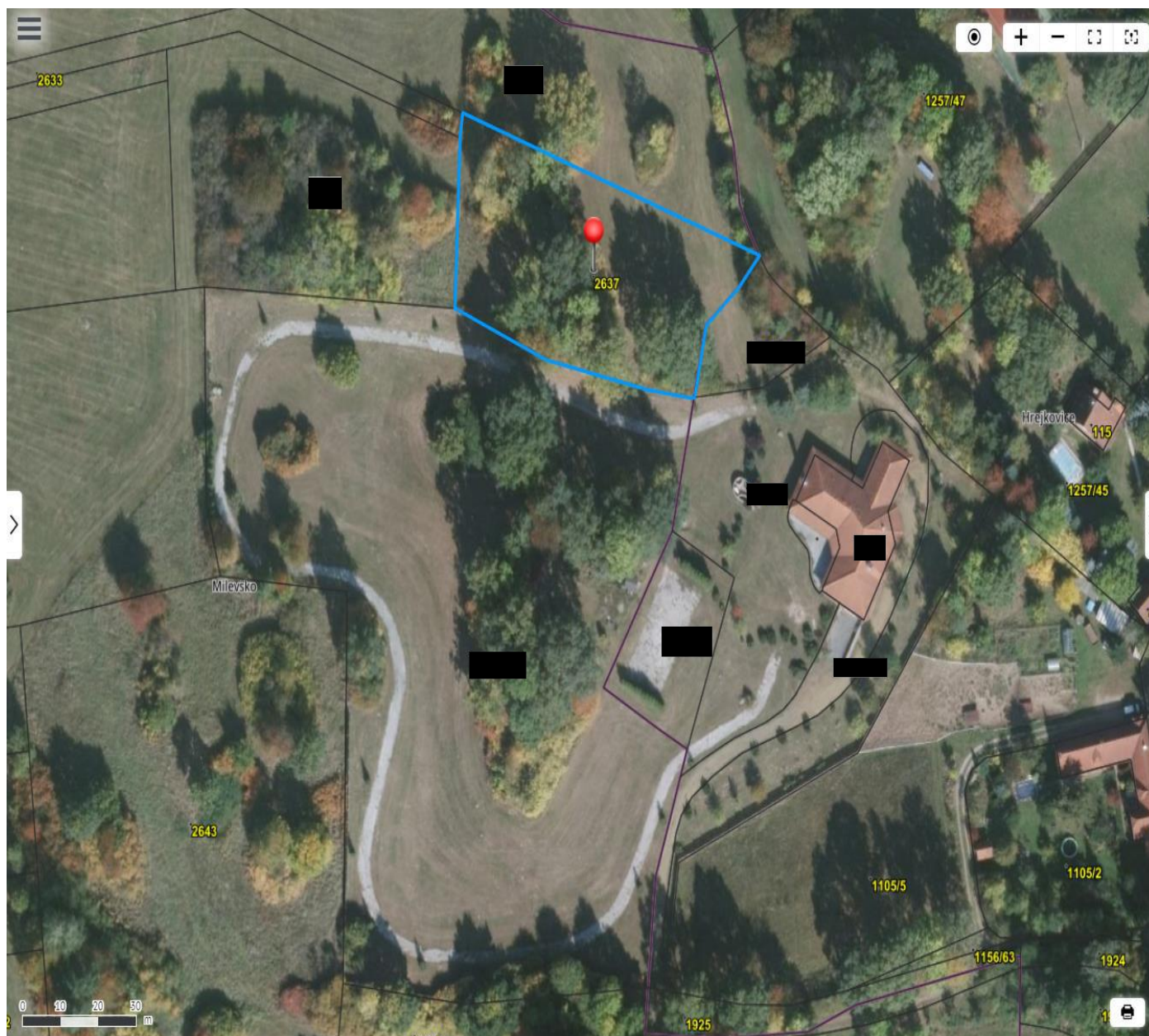

[Zpět](#)

CS



## INFORMACE O POZEMKU 2637

Parcelní číslo	2637
Typ parcely	PKN
Okres	Písek [3305]
Obec	Milevsko [549576]
Katastrální území	Velká u Milevska [778168]
Číslo LV	1
Druh pozemku	trvalý travní porost
Využití pozemku	
Způsob ochrany	zemědělský půdní fond
Výměra	2745
Určení výměry	Ze souřadnic v S-JTSK
Mapový list	DKM

## Vlastníci, jiní oprávnění

Vlastník	Podíl	Typ
Město Milevsko (RČ/IČO: 00249831), nám. E. Beneše č.p. 420, 39901 Milevsko	1/1	Vlastnické právo

## Seznam BPEJ

BPEJ	Výměra
73214	2745

## Omezení vlastnického práva

Nejsou evidovány žádné záznamy.

## Jiná práva

Nejsou evidovány žádné záznamy.

## Jiná práva



Pozemkové parc. ve vl. a spoluhl. žadatele

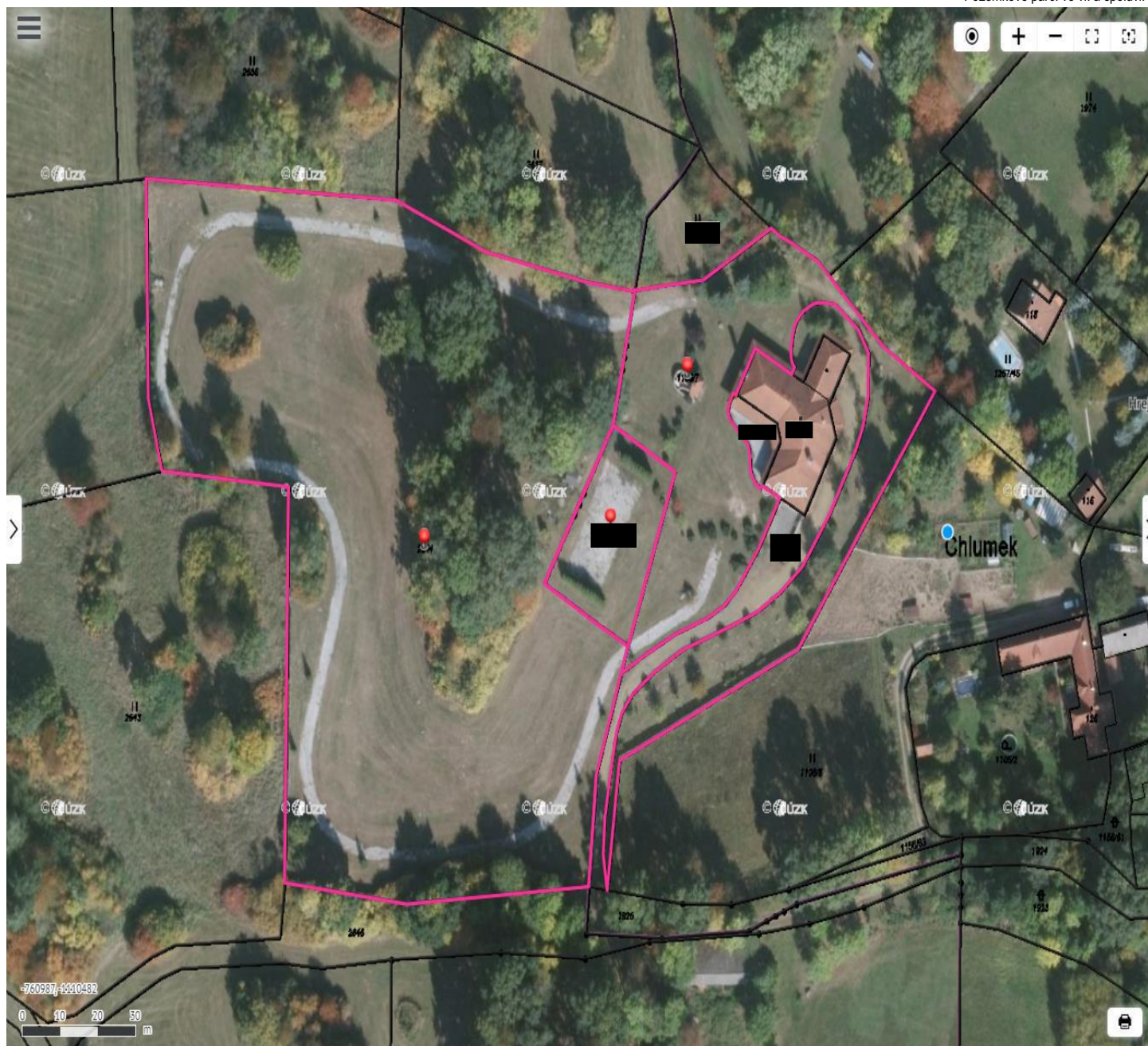

Milevsko



Hledat

S	KÚ	Č. parcely	Výměra	Typ	Druh	LV
1...	Hrejk...					
2▼	Hrejk...					
1...	Velká ...					

25 ▲