

Město Milevsko  
Městský úřad Milevsko, Odbor investic a správy majetku  
Čj: MM 10645/2021  
V Milevsku 26.2.2021

P2

**Město Milevsko**

v souladu s usnesením Zastupitelstva města Milevska č. 196/21 ze dne 10.2.2021 zveřejňuje

**záměr budoucího prodeje**

části pozemkové parcely 1949 o výměře cca 20 m<sup>2</sup>, nacházející se v katastrálním území Milevsko, která je zapsána na LV č. 1 u Katastrálního úřadu pro Jihočeský kraj, katastrální pracoviště Písek, spol. EG.D, a.s., Lidická 1873/36, Černá Pole, 602 00 Brno, IČ: 28085400.

A to za následujících podmínek:

Cena 1 m<sup>2</sup> pozemkové parcely je stanovena dle znaleckého posudku č. 2735-10/2020 ve výši 238 Kč bez DPH.

Využití části pozemku za účelem vybudování kioskové trafostanice.

Specifikace části pozemkové parcely č. 1949, v k.ú. Milevsko je součástí záměru.

Záměr se vyhláší zveřejněním na úřední desce Městskému úřadu Milevsko.

K tomuto záměru se lze vyjádřit (připomínky možné i elektronickou formou) nebo podat jiné nabídky písemně v zalepené obálce označené heslem „VŘ – Prodej části pozemkové parcely č. 1949, v k.ú. Milevsko“ (a přesnou adresou odesílatele), které musejí být doručeny na adresu: Městský úřad Milevsko, nám. E. Beneše 420, 399 01 Milevsko, nebo osobně na podatelnu úřadu nejpozději do dne 17.3.2021 do 13 hod.

Zájemce bere dále na vědomí tu skutečnost, že vyhlášovatel ve smyslu čl. 6 Nařízení Evropského parlamentu a Rady (EU) 2016/679 o ochraně fyzických osob v souvislosti se zpracováním osobních údajů a o volném pohybu těchto údajů a změně některých zákonů v platném znění zpracovává a shromažďuje osobní údaje uchazeče za účelem předmětného výběrového řízení a případně vyhotovení smlouvy.

Kontaktní osoba vyhlášovatele ve věcech záměru: Kateřina Schorníková, 382 504 230, [katerina.schornikova@milevsko-mesto.cz](mailto:katerina.schornikova@milevsko-mesto.cz)

Ing. Ivan Radosta v. r.  
starosta města

razítko m

Vyvěšeno na úřední desce 1.3.2021

Sejmuto z úřední desky 17.3.2021

MĚSTSKÝ  
MILEVSKO

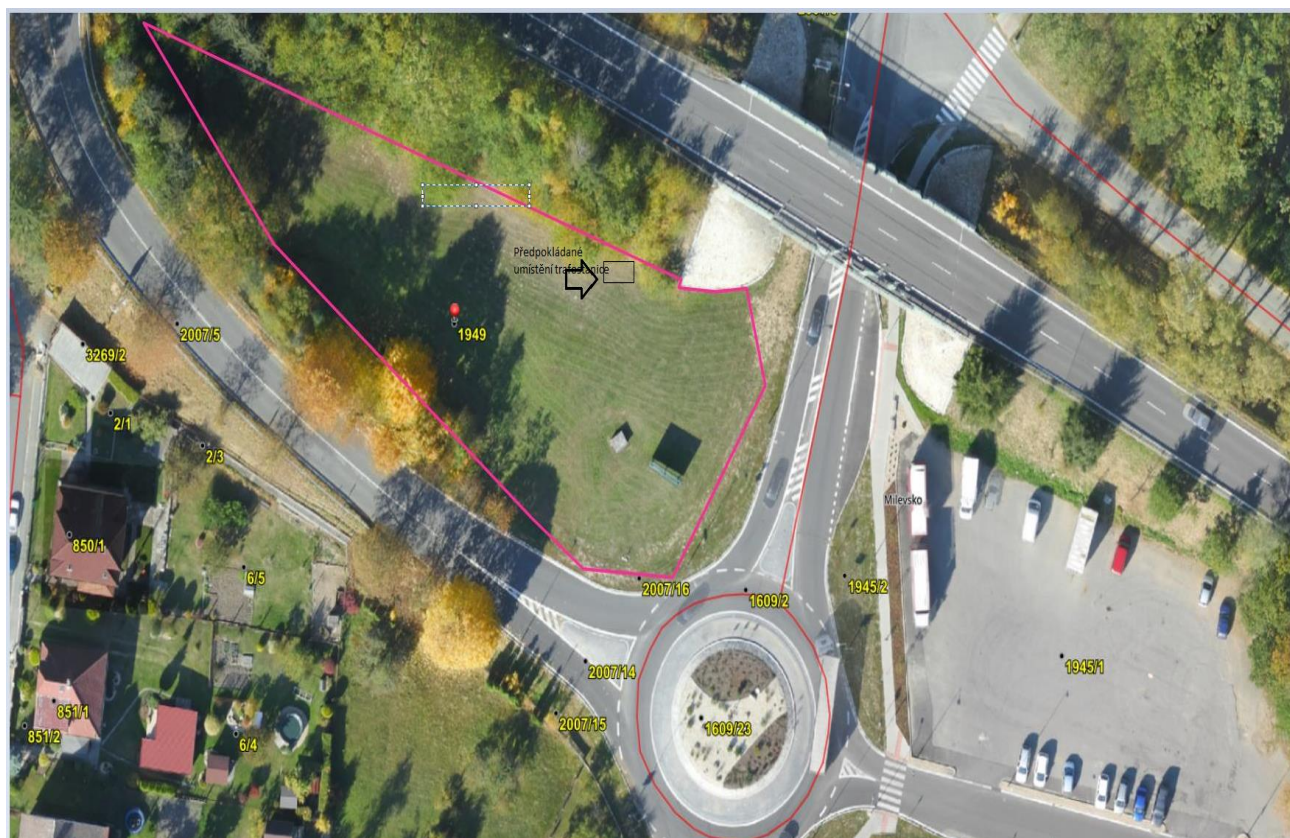





P3





# P4

Pozemky ve vl. města - situace, bíle vyznačeno

[Zpět](#)



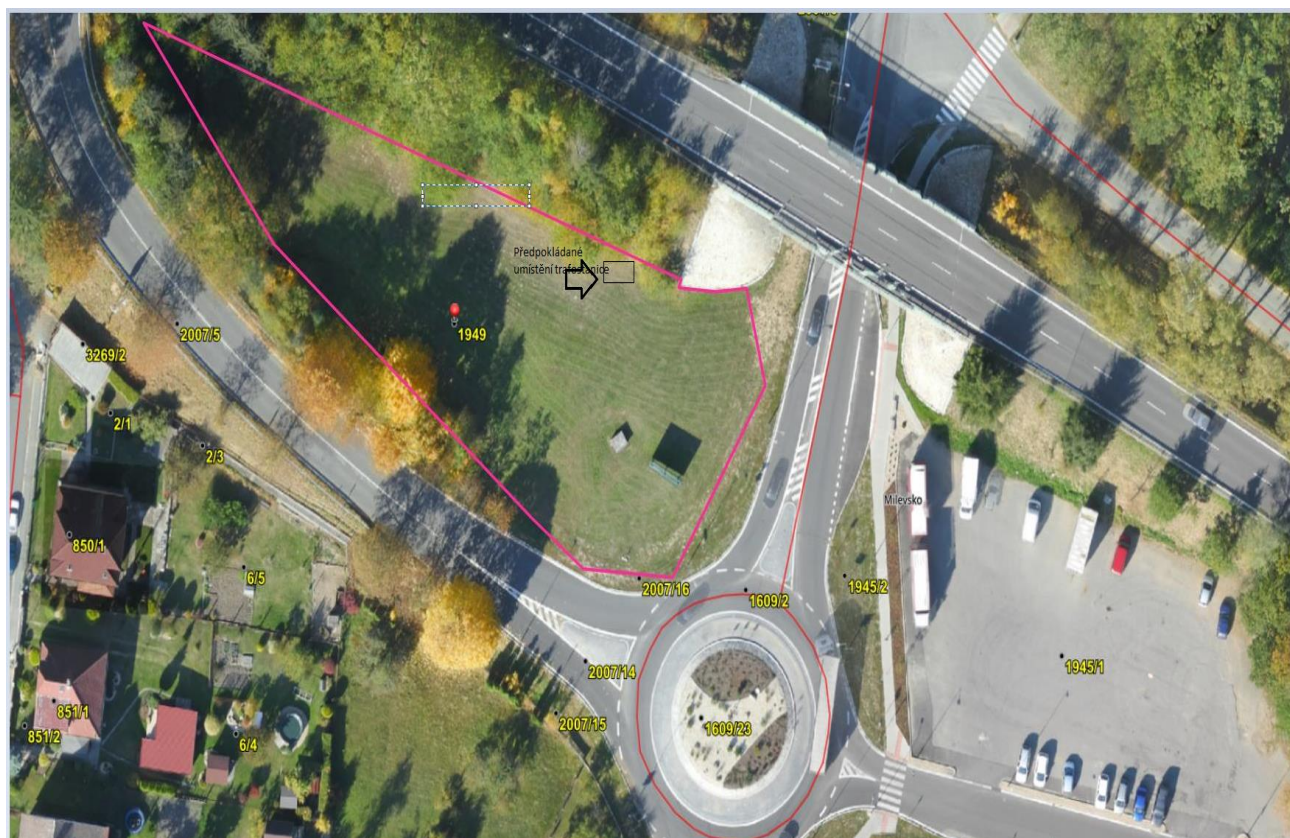



P5

