

Město Milevsko  
nám. E. Beneše 420  
399 01 Milevsko

P1

Jako vlastníci objektu k bydlení čp. [redacted] ve Dmýšticích na pozemku st. [redacted] v katastrálním území Dmýštica a přilehlých pozemků parc. č. [redacted] [redacted] v katastrálním území Dmýštica, žádáme o odkoupení celého pozemku parc. č. 2186/5 v katastrálním území Dmýštica o celkové výměře 15 m<sup>2</sup> (druh pozemku a využití – ostatní plocha/neplošná půda), který je ve vlastnictví města Milevska (zákres v katastrální mapě přikládáme přílohou).

Nemovitost a pozemky jsme koupili nedávno a při odkupu a zjistili jsme, že pozemek parc. č. 2186/5 v katastrálním území Dmýštica je využíván jako stávající vjezd k zadní části naší nemovitosti a částečně se nachází v zaplacené části zahrady. Vjezd k nemovitosti a zaplacená část pozemku parc. č. 2186/5 v katastrálním území Dmýštica je historický stav.

Důvodem naší žádosti je zachování stávajícího vjezdu a odkoupení pozemku, který byl dle slov předchozích majitelů v dobré víře využíván jako část patřící k nemovitosti čp. [redacted] ve Dmýšticích. Sloučení pozemku je dle přiložených plánů logickým krokem.

Dovolujeme si i navrhnout cenu odkupu v částce 250 Kč/m<sup>2</sup>. Celkem tedy 3750 Kč.

Za kladné vyřízení děkujeme.

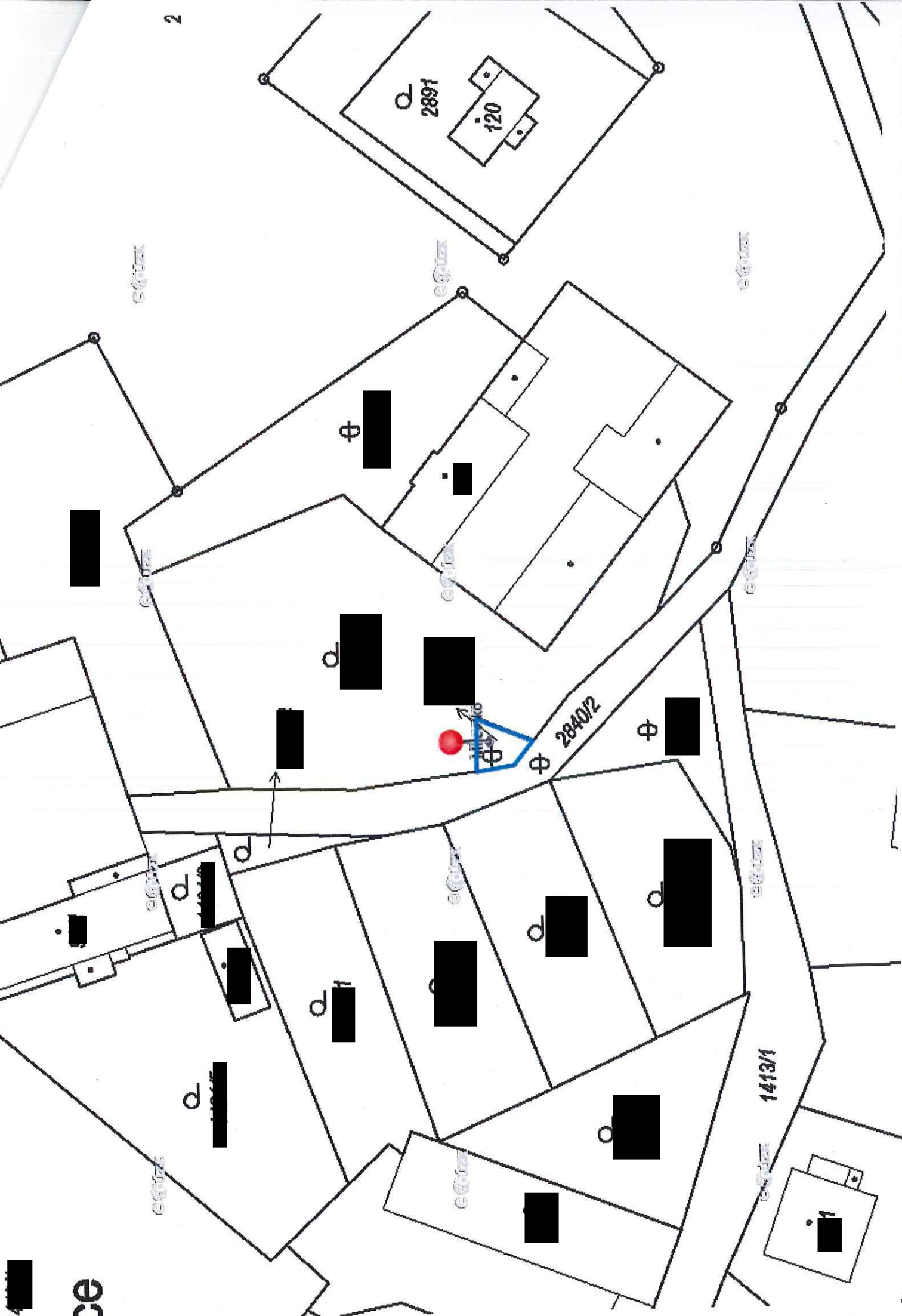

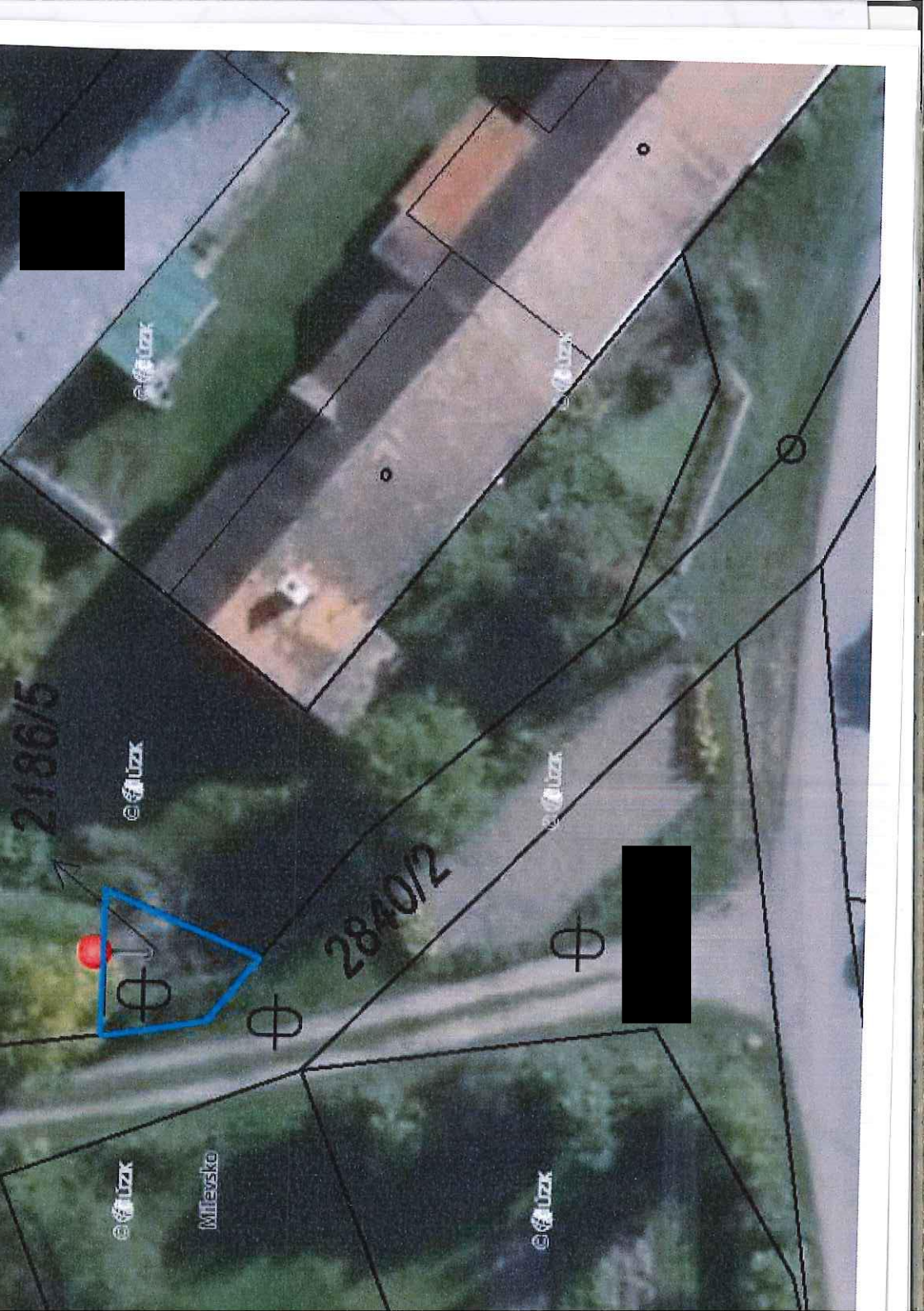

2186/5

© uzk

© uzk

Milevsko

2840/2

© uzk

© uzk

© uzk

© uzk





Město Milevsko  
Městský úřad Milevsko, Odbor investic a správy majetku  
Čj: MM ....2021  
V Milevsku ....2021

P2

**Město Milevsko**

v souladu s usnesením Zastupitelstva města Milevska č.../21 ze dne ...2021 zveřejňuje

**záměr prodat**

pozemkovou parcelu 2186/5, o výměře 15 m<sup>2</sup> nacházející se v katastrálním území Dmýštica, která je zapsána na LV č. 1 u Katastrálního úřadu pro Jihočeský kraj, katastrální pracoviště Písek, fyzickým osobám D.O. a S.O.B.

Cena pozemkové parcely je stanovena ve výši minimálně 250 Kč za 1 m<sup>2</sup>.  
Specifikace pozemkové parcely č. 2186/5, v k.ú. Milevsko je součástí záměru.

Záměr se vyhlašuje zveřejněním na úřední desce Městského úřadu Milevsko.

K tomuto záměru se lze vyjádřit (připomínky možné i elektronickou formou) nebo podat jiné nabídky písemně v zalepené obálce označené heslem „VŘ – Prodej pozemkové parcely č. 2186/5, v k.ú. Dmýštica“ (a přesnou adresou odesílatele), které musejí být doručeny na adresu: Městský úřad Milevsko, nám. E. Beneše 420, 399 01 Milevsko, nebo osobně na podatelnu úřadu nejpozději do dne ...do .. hod.

Zájemce bere dále na vědomí tu skutečnost, že vyhlášovatel ve smyslu čl. 6 Nařízení Evropského parlamentu a Rady (EU) 2016/679 o ochraně fyzických osob v souvislosti se zpracováním osobních údajů a o volném pohybu těchto údajů a změně některých zákonů v platném znění zpracovává a shromažďuje osobní údaje uchazeče za účelem předmětného výběrového řízení a případně vyhotovení smlouvy.

Kontaktní osoba vyhlášovatele ve věcech záměru: Kateřina Schorníková, 382 504 230, [katerina.schornikova@milevsko-mesto.cz](mailto:katerina.schornikova@milevsko-mesto.cz)

Ing. Ivan Radosta  
starosta města

Vyvěšeno na úřední desce:

Sejmuto z úřední desky:

## Pozemky ve vlastnictví města - bíle vyznačeno



Map showing land parcels in the ownership of the city, highlighted in pink. The parcels are labeled with numbers: 1421/2, 1420/4, 2186/1, 2186/5, 2840/2, 1413/2, and 1413/1. The map includes a scale bar and navigation controls.

S	KÚ	Č. parcely	Výměra	Typ	Druh	LV	Stavba
3	Dmýšt...	st. 91	721	PKN	13	248	č.p. 28
4	Dmýšt...	2186/...	476	PKN	14	248	
6	Dmýšt...	2186/2	1046	PKN	5	248	

Nápověda • Nahlásit chybu • O aplikaci • © TopGis

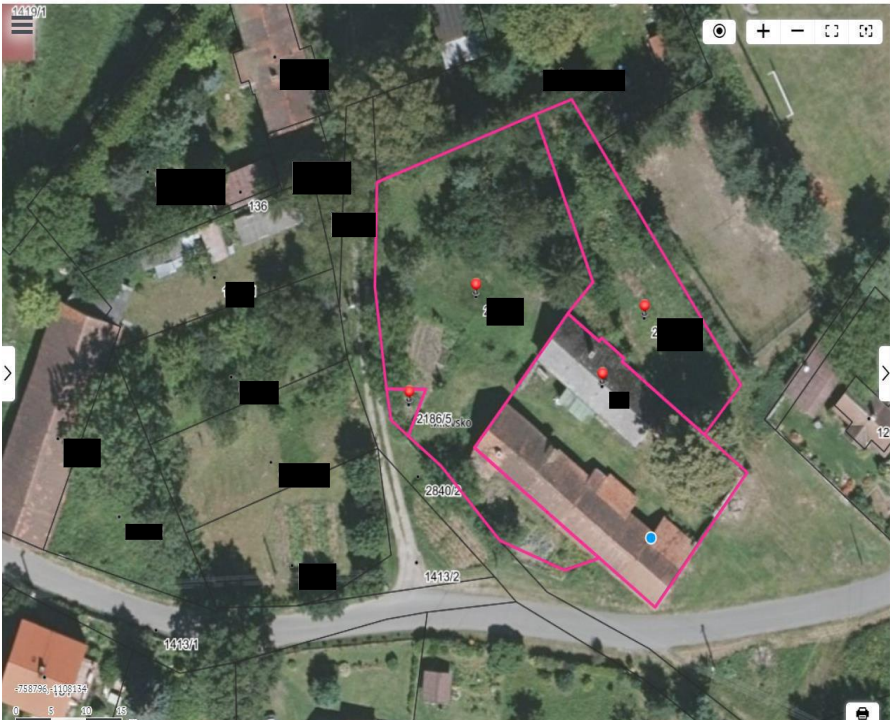

Map showing land parcels in the ownership of the city, highlighted in pink. The parcels are labeled with numbers: 1413/1, 1413/2, 2186/5, 2840/2, and 1413/1. The map includes a scale bar and navigation controls.

S	KÚ	Č. parcely	Výměra	Typ	Druh	LV
2	Dmýšt...	15	PKN	14	1	
6	Dmýšt...	1046	PKN	5	248	
3	Dmýšt...	721	PKN	13	248	
4	Dmýšt...	476	PKN	14	248	

Milevsko

Nápověda • Nahlásit chybu • O aplikaci • © TopGis

Městský pozemek parc. č. 2186/5, k.ú. Dmýštica



Milevsko

Hledat

S	KÚ	Č. parcely	Výměra	Typ	Druh	LV
2	Dmýšt...	2186/5	15	PKN	14	1

25

Návrhová • Mobilní aplikace • O aplikaci • Tisk