

P1

Městský úřad Milevsko
nám. E. Beneše 420
399 01 Milevsko

V Milevsku dne 30.8.2021

Věc: Žádost o odkoupení pozemku

Žádáme Vás tímto o odkoupení části parcely č. 582/1 (viz. přiložený nákres v příloze) v katastrálním území Milevsko, o výměře cca 150 m² (viz. přiložený nákres v příloze), druh ostatní plocha.

Důvodem odkoupení pozemku předzahrádky patřící k našemu bytu je to, že tuto část pozemku již několik let pravidelně udržujeme (sečením trávy, prořezem stromu a keřů), provádíme zde revitalizaci zeleně, a to vše ve svém volném čase a na vlastní náklady.

Dále bychom jako rozrůstající se mladá rodina chtěli tento pozemek využívat pro volný čas našich dětí (pískoviště, altán jako útočiště před sluncem a deštěm, houpačku atd.), ale o jakékoliv úpravy na pozemku musíme oficiálně žádat na Městském úřadě a čekat na jejich schválení. Pokud již Městský úřad nějaké naší žádosti vyhoví, tak pouze jen jako dočasnou stavbu.

Na pozemku, který chceme odkoupit se nenacházejí žádné inženýrské sítě, proto by zde podle našeho názoru neměla být žádná překážka k odprodeji.

Předem děkujeme za kladné vyřízení.

S pozdravem,

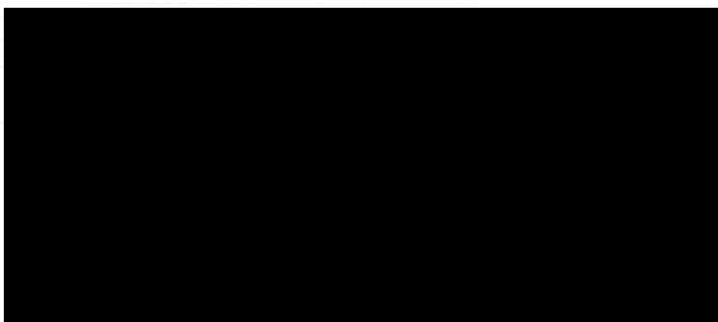

Přílohy:

- Mapa s vyznačením odkupovaného pozemku

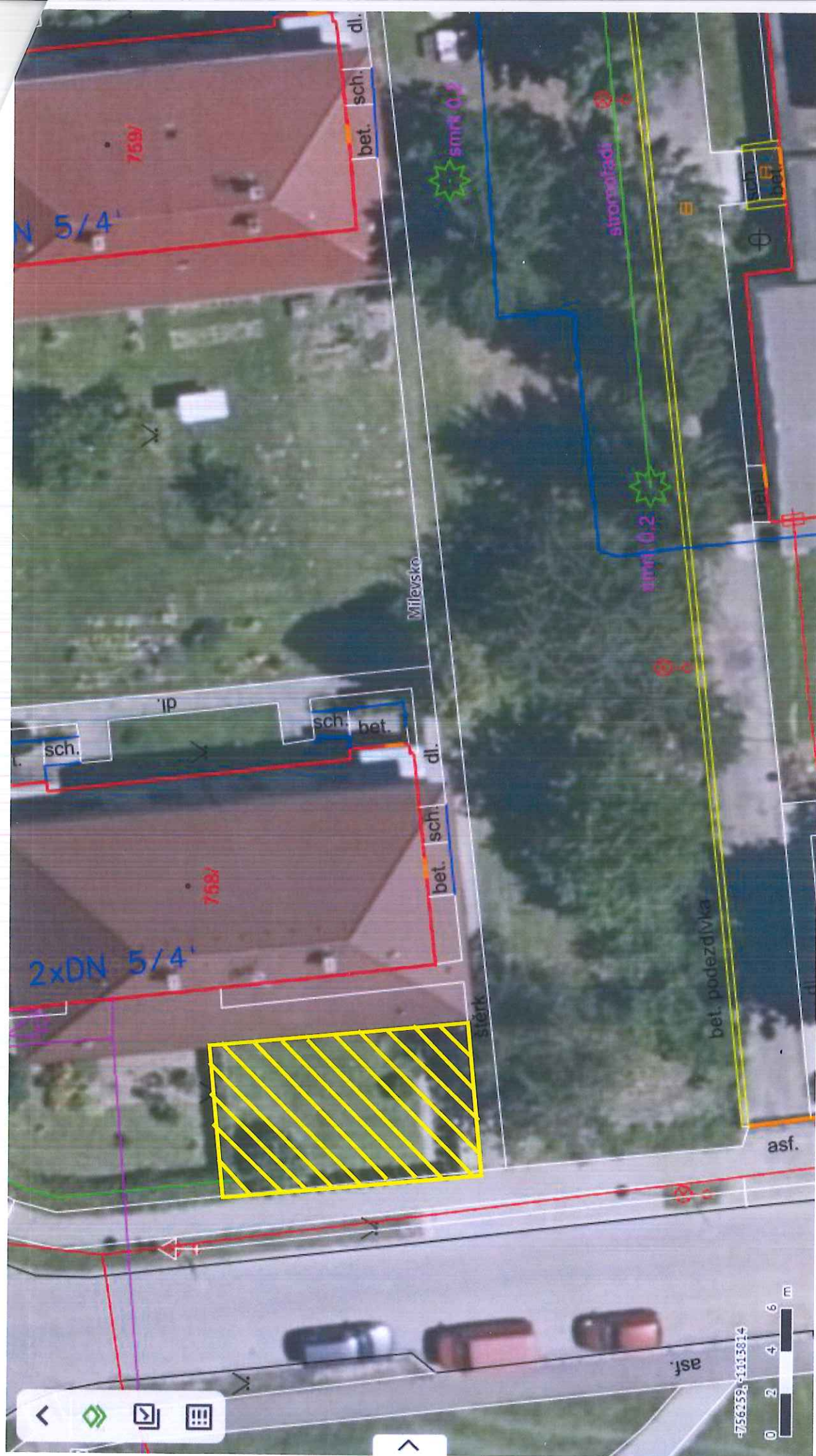

Mapa s vyznačením odkupovaného pozemku

Legenda: žlutě šrafovaný obdélník je požadovaná část odkupovaného pozemku

Městský úřad Milevsko
nám. E. Beneše 420
399 01 Milevsko

V Milevsku dne 30.8.2021

Věc: Žádost o odkoupení pozemku

Žádáme Vás tímto o odkoupení části parcely č. 582/1 (viz. přiložený náčrtek v příloze) v katastrálním území Milevsko, o výměře cca 250 m² (viz. přiložený náčrtek v příloze), druh ostatní plocha.

Účelem odkoupení je to, že tuto část pozemku již několik let pravidelně udržujeme (častým sečením trávy, prořezem stromů a keřů, v zimním období odklizení sněhu na štěrkové pěšině), provádíme zde revitalizaci zeleně (nahrazení neperspektivní zeleně za habrový živý plot - viz schválený návrh Městským úřadem ze dne 29.5.2019) a to vše ve svém volném čase a na vlastní náklady. Důvodem naší pravidelné péče o tuto část pozemku je, že město nemůže s ohledem na kapacitní možnosti provádět údržbu této lokality častěji (pravidelné sečení trávy, prořez nalomených větví stromů, které hrozí pádem a zraněním osob, odklizení sněhu na štěrkové pěšině).

Další důvod je sdělení informace při osobním jednání na Městském úřadě, že štěrková pěšina, která zde vede není oficiální chodník, a proto zde není možné vybudovat cestu z dlažby (po deštích je pěšina bahnitá a my si veškeré bláto a štěrk nosíme do bytu). Přestože se nejedná o oficiální chodník spousta lidí zde chodí, aniž by v této lokalitě bydleli. Oficiální přístupový chodník pro všechny byty z našeho domu je z ulice Čs. armády přes dlážděný chodník.

Na pozemku, který chceme odkoupit se nenacházejí žádné inženýrské sítě, proto by zde podle našeho názoru neměla být žádná překážka k odprodeji.

Předem děkujeme za kladné vyřízení.

S pozdravem,

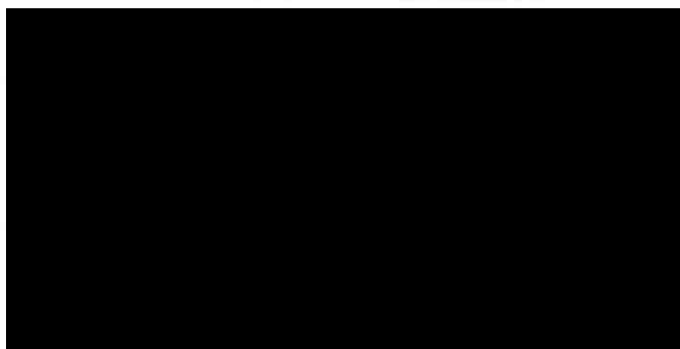

Přílohy:

- Mapa s vyznačením odkupovaného pozemku



Mapa s vyznačením odkupovaného pozemku

Legenda: žlutě šrafovaný obdélník je požadovaná část odkupovaného pozemku

P2



POZEMKY VE VLASTNICTVÍ MĚSTA - bíle vyznačeno

P3



+

100%

3120 × 4160px

Velikost: 24.3 MB



ROK 2018

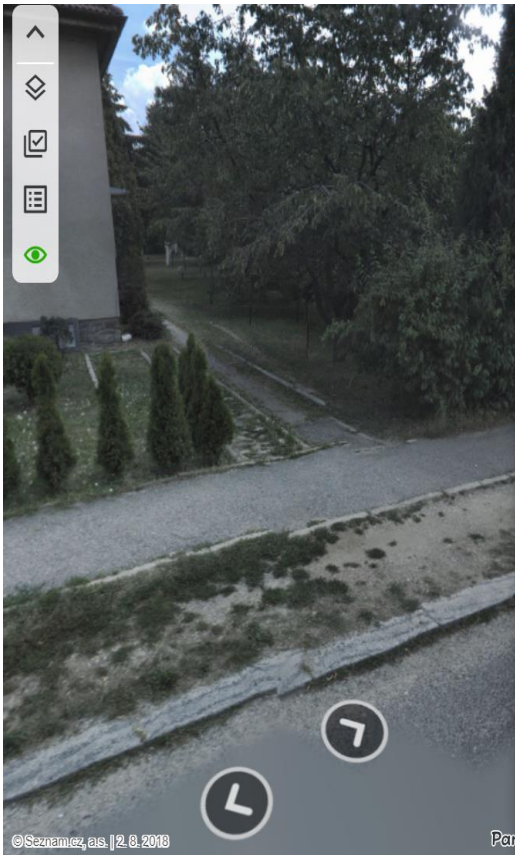

ROK 2021

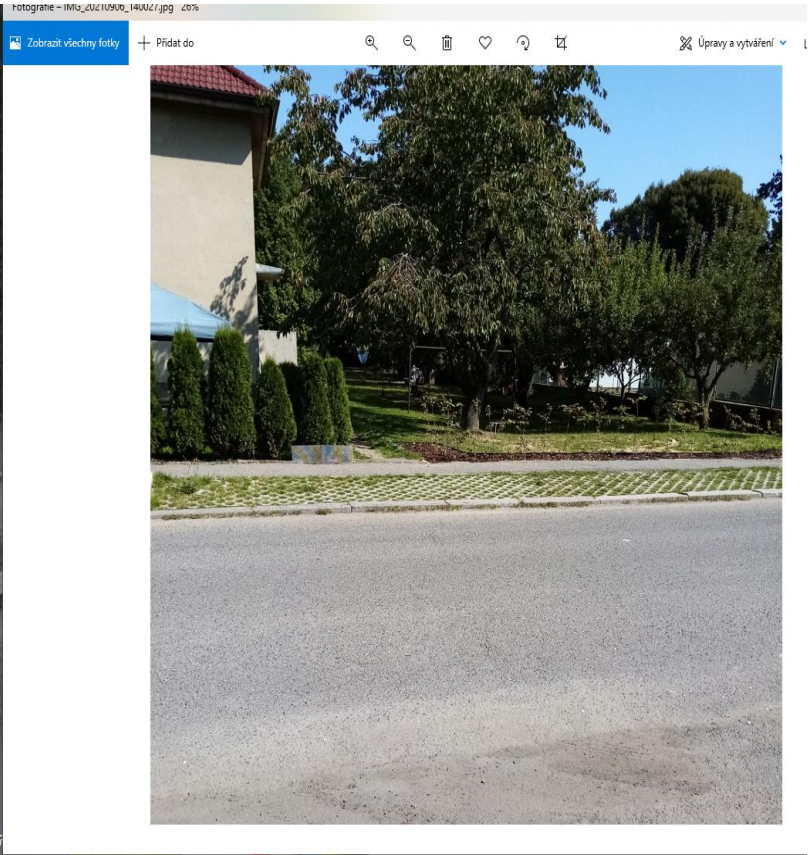

MĚSTO MILEVSKO
k rukám zastupitelů
nám. E. Beneše 420
399 01 MILEVSKO

| Městský úřad Milevsko | |
|---------------------------|-------------------------------|
| Došlo: 24.9.2021 | R |
| Čas: 8 ⁰⁰ /hod | Útvar/zpracovatel 0134/sch |
| Č.j.: MM 61585/2021 | |
| Počet listů/příloh 1/0 | Ukládací znak: |
| | Skartační znak/lhuta: |

P4

Vážení zastupitelé,

jako spoluvlastníci bytových jednotek v domech čp. 759 a 758 **nesouhlasíme s prodejem části pozemkové parcely č. 582/1 v k. ú. Milevsko manželům** [redacted]

K tomuto nesouhlasu uvádíme tyto důvody:

Prodejem této části pozemku by došlo k zamezení příjezdu k bytovým jednotkám umístěným směrem k mateřské škole. Tento příjezd je jediným možným řešením pro zásobování těchto bytů dřevem, provádění větších rekonstrukcí jak v bytech, tak na bytových domech (př. odizolování domů proti vlhkosti, opravy fasády, oprava střechy atd.), stěhování nábytku do bytů aj.

Chodník, který je vyznačen i v pasportu komunikací města Milevska využíváme pro vstup na parkoviště v Jiráskově ulici, k místu s kontejnery pro tříděný odpad. Chodíme tudy do garáží, které máme na Starém sídlišti. Chodí tudy rovněž poštovní doručovatelé a prochází tu občas i cizí lidé.

Zároveň bychom chtěli upozornit na skutečnost, že tento měsíc vysadili manželé [redacted] a pozemku živý plot a to tak, že vjezd na přístup, který tudy vedl, záměrně zúžili.

Ani o záměru koupit tento pozemek, ani o výsadbě živého plotu nás manželé [redacted] jako vlastníky bytových domů čp. 758 a 759 neinformovali.

Tímto proto žádáme o pečlivé zvážení a správné rozhodnutí v dané věci

V Milevsku 23.09.2021

Za vlastníky bytových domů: