

# P1

Věc: Žádost

Žádám tímto město Milevsko o odprodej části pozemku cca 30m<sup>2</sup>  
parcela 1961/37 jsem vlastníkem parcely č 1961/72 KÚ Milevsko a části  
parcely 1961/38 cca 60m<sup>2</sup> KÚ Milevsko.

Za kladné vyřízení předem děkuji.

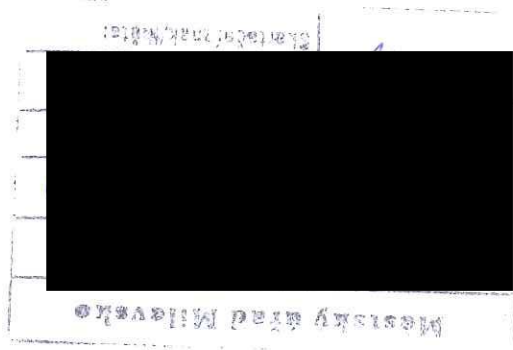

# P2

Požadovaná část městského pozemku o výměře cca 30 m<sup>2</sup>, rozměry 5m x 6m

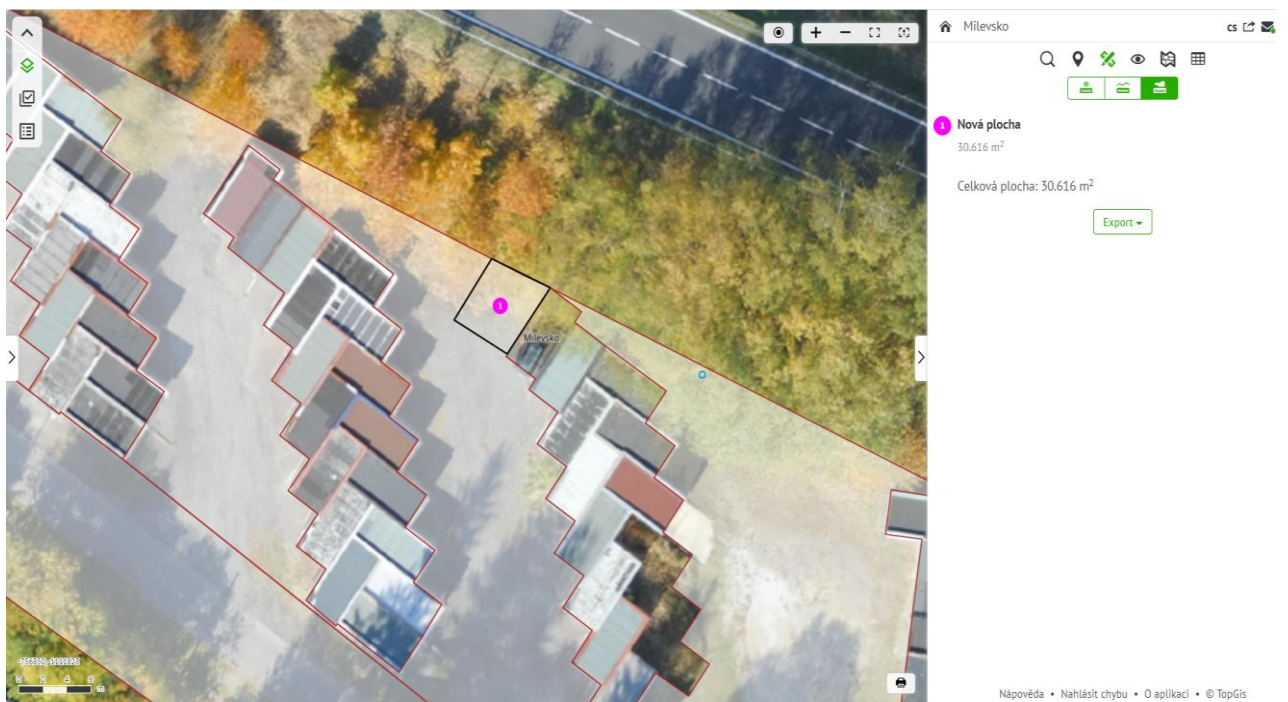
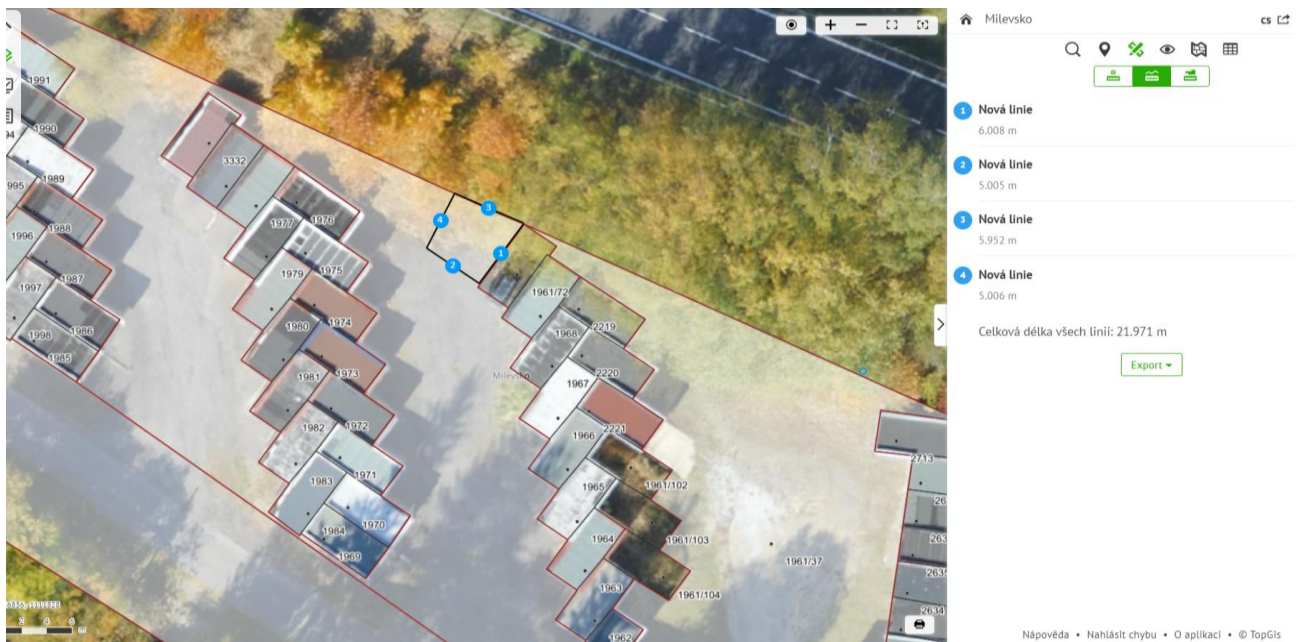

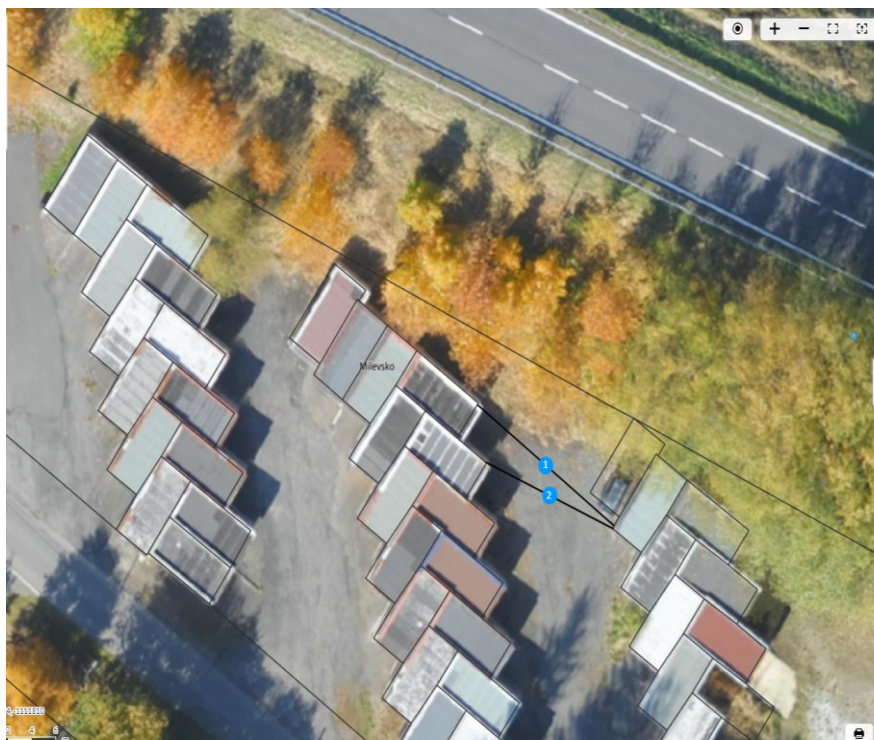

Milevsko

1 Nová linie  
14.172 m

2 Nová linie  
11.603 m

Celková délka všech linií: 25.775 m

Export



Milevsko

1 Nová linie  
14.172 m

2 Nová linie  
11.603 m

Celková délka všech linií: 25.775 m

Export

Návrhová • Nahlásit chybu • O aplikaci • © TopoGIS









Město Milevsko  
Městský úřad Milevsko, Odbor investic a správy majetku  
Čj: MM 2022  
V Milevsku 2022

### **Město Milevsko**

v souladu s usnesením Zastupitelstva města Milevska č. 22 ze dne 2022 zveřejňuje

### **záměr budoucího prodeje**

části pozemkové parcely 1961/37, o výměře cca 20 m<sup>2</sup> nacházející se v katastrálním území Milevsko, která je zapsána na LV č. 1 u Katastrálního úřadu pro Jihočeský kraj, katastrální pracoviště Písek.

Za následujících podmínek:

Cena 1 m<sup>2</sup> pozemkové parcely je stanovena ve výši min. 843 Kč za 1 m<sup>2</sup> bez DPH k částce bude propočtena sazba 21 % DPH. Uvedená minimální cena byla stanovena na základě znaleckého posudku č. 4302/15/22 zpracovaného znalcem v oboru ekonomika a stavebnictví. Vybudování garáže do tří let od uzavření budoucí kupní smlouvy. Stavba garáže bude považována za dokončenou vydáním kolaudačního souhlasu či jiného opatření příslušného stavebního úřadu ohledně povolení užívání stavby.

Specifikace částí pozemkové parcely č. 1961/37, v k.ú. Milevsko je součástí záměru.

Záměr se vyhláší zveřejněním na úřední desce Městského úřadu Milevsko.

K tomuto záměru se lze vyjádřit (připomínky možné i elektronickou formou) nebo podat jiné nabídky písemně v zalepené obálce označené heslem „VŘ – Prodej části pozemkové parcely č. 1961/37, k. ú. Milevsko“ (a přesnou adresou odesílatele), které musejí být doručeny na adresu: Městský úřad Milevsko, nám. E. Beneše 420, 399 01 Milevsko, nebo osobně na podatelnu úřadu nejpozději do dne ...hod.

V případě podání nabídky, zájemce uhradí nebo složí na účet města Milevska č. 6015-640992319/0800 jistotu ve výši 2 000 Kč. Variabilní symbol je rodné číslo nebo IČ. Pro jistotu (kauci) a finanční vyrovnání platí Zásady pro prodej majetku města č. ZA/05ZMM uveřejněné na <https://www.milevsko-mesto.cz/samosprava/predpis-mesta>.

Zájemce bere dále na vědomí tu skutečnost, že vyhlášovatel ve smyslu čl. 6 Nařízení Evropského parlamentu a Rady (EU) 2016/679 o ochraně fyzických osob v souvislosti se zpracováním osobních údajů a o volném pohybu těchto údajů a změně některých zákonů v platném znění zpracovává a shromažďuje osobní údaje uchazeče za účelem předmětného výběrového řízení a případně vyhotovení smlouvy.

Kontaktní osoba vyhlášovatele ve věcech záměru: Kateřina Schorníková, 382 504 230, [katerina.schornikova@milevsko-mesto.cz](mailto:katerina.schornikova@milevsko-mesto.cz)

Ing. Ivan Radosta  
starosta města

Vyvěšeno na úřední desce:

Sejmuto z úřední desky: