

P1

Město Milevsko
nám. E. Beneše 420
399 01 Milevsko

V Milevsku 04.05.2022

Jako vlastník objektu k bydlení [redacted] v Něžovicích na pozemku st. p. [redacted] v katastrálním území Něžovice a přilehlých pozemků parc. č. [redacted] a [redacted] v katastrálním území Něžovice, žádám o odkoupení celých pozemků parc. č. 2852/1 o celkové výměře 42 m² (druh pozemku a využití – ostatní plocha/ostatní komunikace) a pozemku parc. č. 2852/2 o celkové výměře 42 m² (druh pozemku a využití – ostatní plocha/ostatní komunikace) oba pozemky v katastrálním území Něžovice, které jsou ve vlastnictví města Milevska (zákres v katastrální mapě přikládám přílohou).

Nemovitost a pozemky jsem zdělila po matce a zjistila jsem, že pozemek parc. č. 2852/1 a parc. č. 2852/2 v katastrálním území Něžovice je využíván jako součást dvora a zahrady nemovitosti čp. [redacted] v Něžovicích. Důvodem naší žádosti je odkoupení pozemků, které byly v dobré víře využívány jako část patřící k nemovitosti čp. [redacted] v Něžovicích. Na pozemku parc. č. 2852/1 je historicky umístěna studna pro tuto nemovitost. Souhlasím s navrženou cenou.

Za kladné vyřízení děkuji.

[redacted]

[redacted]

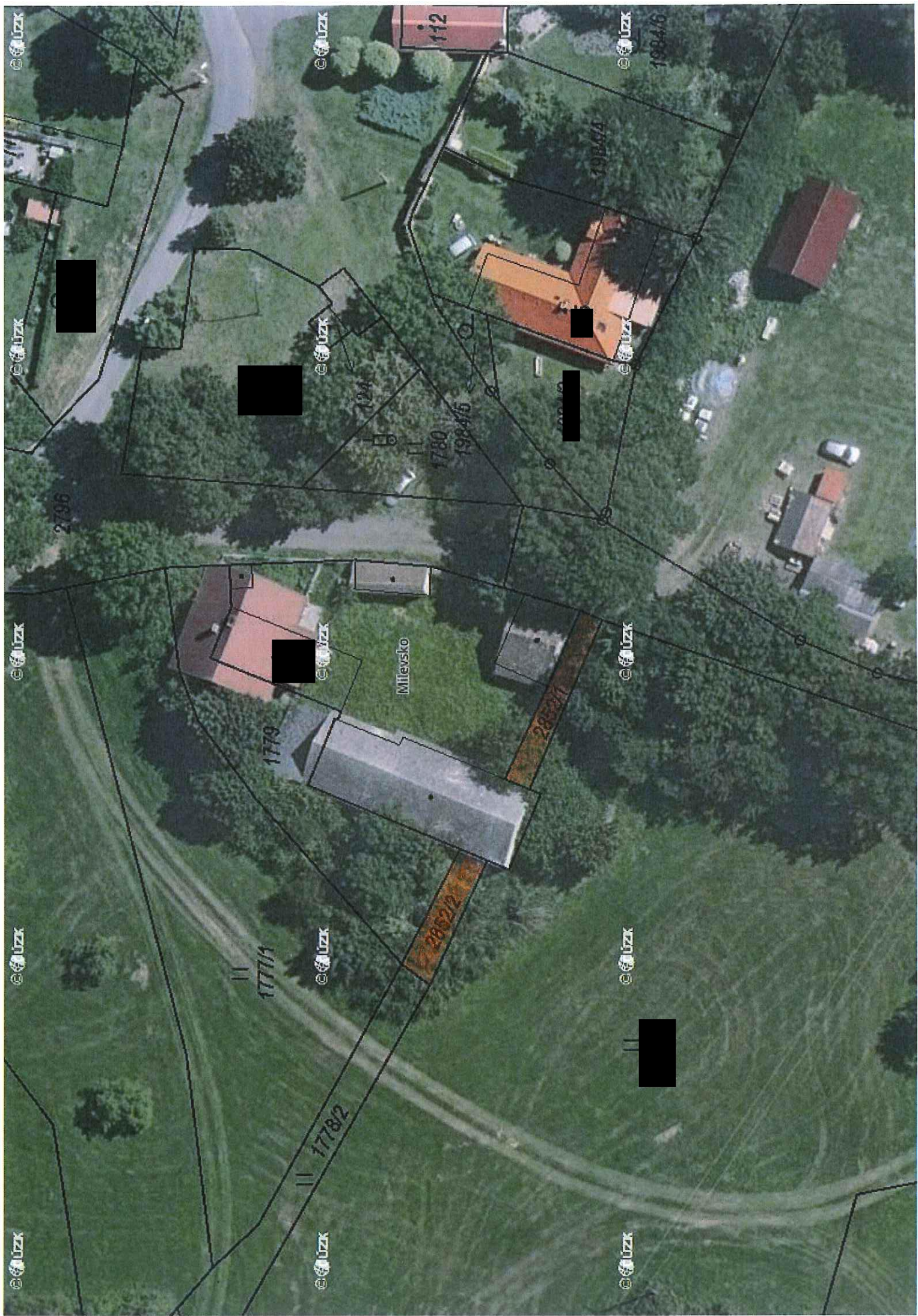



Cofax

Cofax

Cofax

Cofax

Cofax

Cofax

Cofax

Cofax

Cofax

Cofax

Cofax

Cofax

Cofax

Cofax

Cofax

Cofax

Cofax

Cofax

Cofax

Cofax

2796

112

1984/6

124

1984/5

Milevsko

2852/1

2852/2

1778/2

P2

Parc. čís.	Druh pozemku	Výměra (m ²)	Základní cena (Kč/m ²)
2852/1	Ostatní plocha (ostatní komunikace)	42	828
Úprava základní ceny pozemku			
Znak		Kvalitativní pásma	
P1	Název znaku	Číslo	Hodnota
1	Kategorie a charakter komunikace	III.	Místní komunikace
2	Charakter a zastavěnost území	II.	V katastrálním území <u>Něžovice</u> mimo sídelní části obce v zastavěném území
3	Povrchy	II.	Nezpevněný
4	Vlivy ostatní neuvedené	II.	Bez dalších vlivů
5	Komerční využití	I.	Bez možnosti komerčního využití
Index: $I = 0,30 \times (1 - 0,33)$			0,201
Základní cena upravená (zaokrouhleno)		ZCU	Kč/m ²
			167
Cena poz. parc. čís. 2852/1, kú. <u>Něžovice</u>		ZCU x L	Kč
			7 014



**Městský úřad
Milevsko**

Odbor investic a správy majetku

Sažínova 843

399 01 MILEVSKO

ID DS: 8kabvcx

Telefon: 382 504 230

E-mail: katerina.schornikova@milevsko-mesto.cz

Web: www.milevsko-mesto.cz

Kateřina Schorníková

Od:
Odesláno:
Komu:
Předmět:

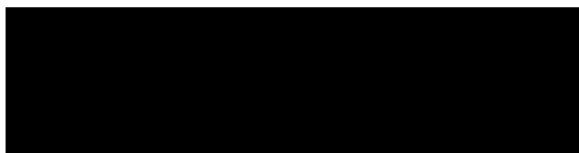

Upozornění administrátora milevsko-mesto.cz: Tato zpráva byla odeslána z jiné, než CZ domény. Prověřte důvěryhodnost odesílatele a buďte obezřetní při otevírání příloh a obsažených odkazů!

P [redacted]

obvyklá cena za poz. parc. čís. 1972 k. ú. Něžovice a parc. č. 2095/1 Něžovice je cca 28 Kč/m².

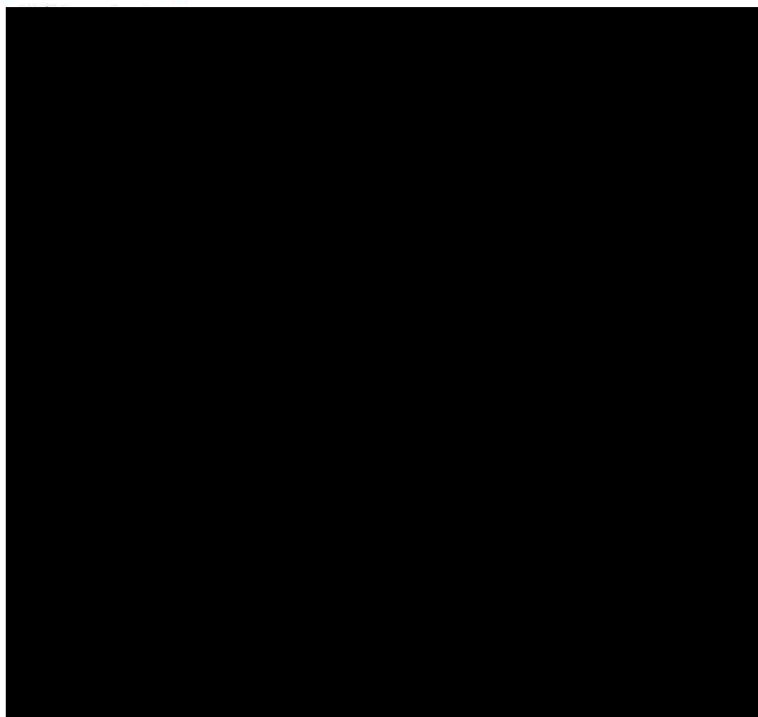

evsko-mesto.cz]

správa pozemků



**Městský úřad
Milevsko**

Odbor investic a správy majetku

Sažínova 843

399 01 MILEVSKO

ID DS: 8kabvcx

Telefon: 382 504 230

E-mail: katerina.schornikova@milevsko-mesto.cz

Web: www.milevsko-mesto.cz

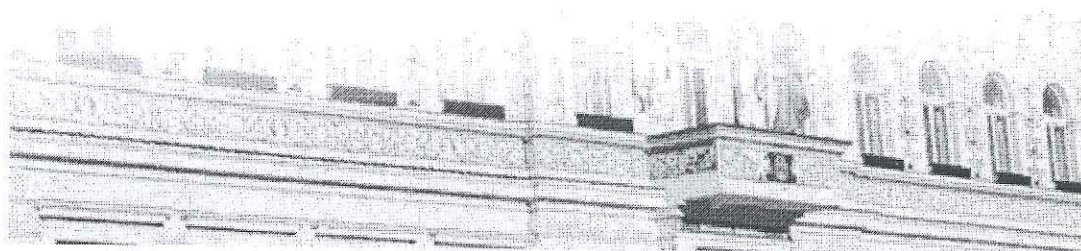

P3

pozemky ve vlastnictví města 2852/1, 2852/2 k. ú. Něžovice

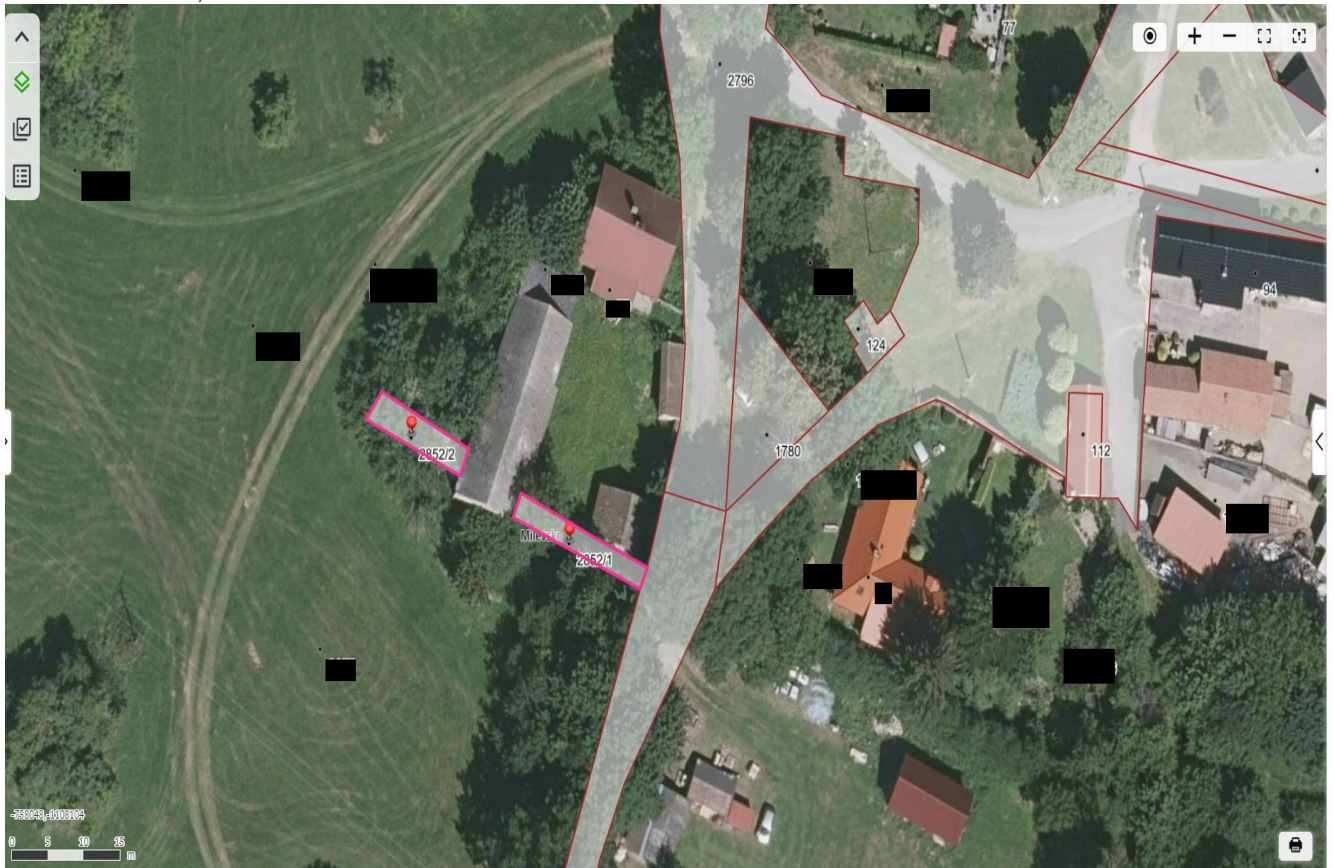

[Zpět](#)

pozemek ve vlastnictví žadatele parc. č. 1972 k.ú. Něžovice

INFORMACE O POZEMKU 1972

Parcelní číslo	1972
Typ parcely	PKN
Okres	Písek [3305]
Obec	Milevsko [549576]
Katastrální území	Něžovice [626759]
Číslo LV	[REDACTED]
Druh pozemku	trvalý travní porost
Způsob využití	
Způsob ochrany	zemědělský půdní fond
Výměra	2913
Určení výměry	Graficky nebo v digitalizované mapě
Mapový list	KMD

Vlastníci, jiní oprávnění

Vlastník	Podíl	Typ
[REDACTED]		

Seznam BPEJ

BPEJ	Výměra	Třída ochrany
73241	2913	5

Nápověda • Nahlásit chybu • O aplikaci • © TopGis

The screenshot displays the Milevsko cadastral map interface. The main map area shows a green field with a red boundary line and a black polygon labeled '1'. A pink dot is located on the red line. The right sidebar contains the following information:

- Nová plocha** (New area)
- 504.362 m²
- Celková plocha: 504.362 m² (Total area: 504.362 m²)
- Export button
- Navigation links: Náповěda, Nahlašit chybu, O aplikaci, © T

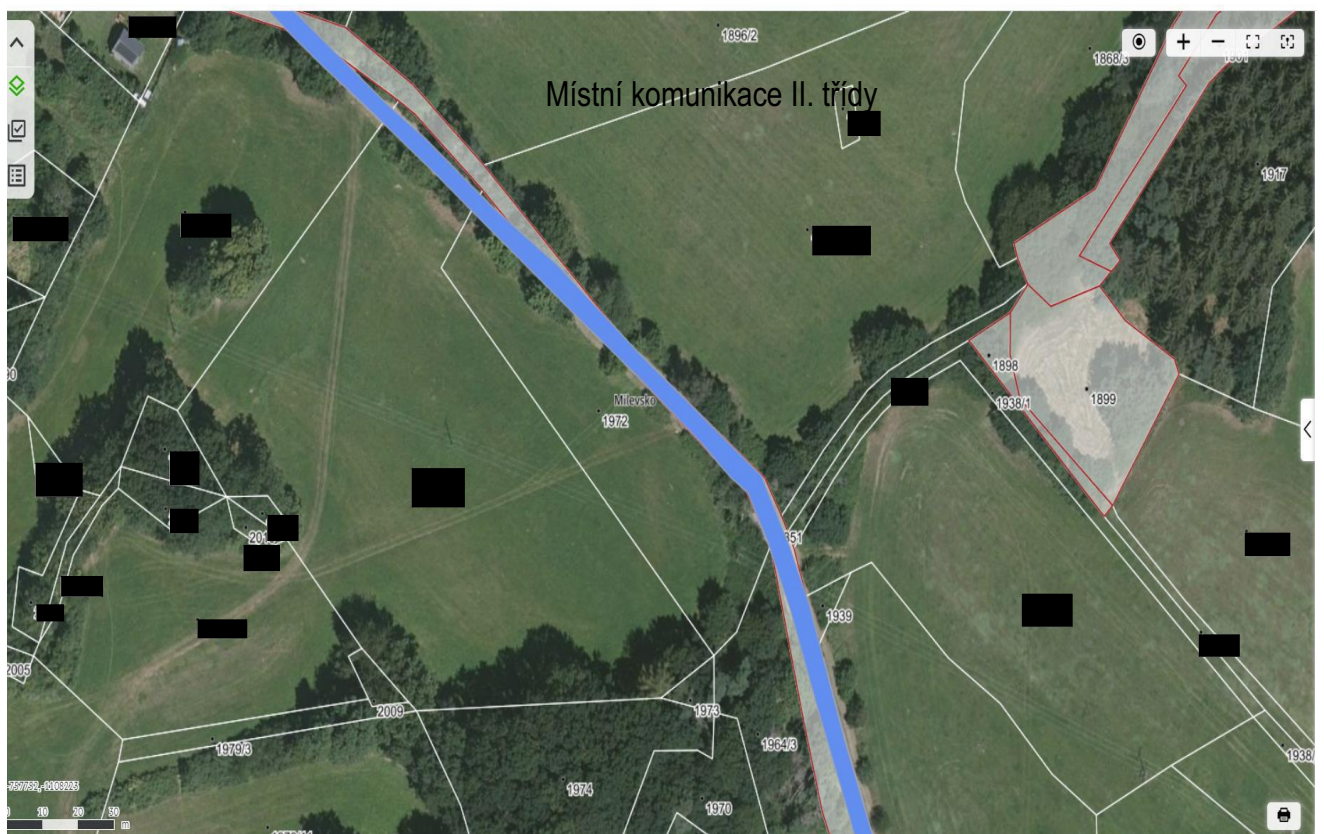

předpokládané oddělení části pozemku parc. č. 1972 k. ú. Něžovice







Město Milevsko
Městský úřad Milevsko, Odbor investic a správy majetku
Čj: MM /2022
V Milevsku.2022

Město Milevsko

v souladu s usnesením Zastupitelstva města Milevska č. /22 ze dne 2022 zveřejňuje

záměr směn

pozemkovou parcelu č. 2852/1 o výměře 42 m², a pozemkovou parcelu č. 2852/2 o výměře 42 m², která je zapsána na LV č. 1 u Katastrálního úřadu pro Jihočeský kraj, katastrální pracoviště Písek za část pozemkové parcely č. 1972 o výměře cca 501 m² ve vl. fyzické osoby, všechny nemovitosti se nacházejí v k. ú. Něžovice.

Směna proběhne bez doplatku. Pozemek parc. č. 2852/1 se nachází v ochranném pásmu vedení elektřiny.

Specifikace pozemkových parcel je součástí záměru.

Záměr se vyhlašuje zveřejněním na úřední desce Městskému úřadu Milevsko.

K tomuto záměru se lze vyjádřit (připomínky možné i elektronickou formou) nebo podat jiné nabídky písemně v zalepené obálce označené heslem „VŘ – Směna poz. parc. č. 2852/1 a parc. č. 2852/2 za část pozemku parc. č. 1972 k. ú. Něžovice“ (a přesnou adresou odesílatele), které musejí být doručeny na adresu: Městský úřad Milevsko, nám. E. Beneše 420, 399 01 Milevsko, nebo osobně na podatelnu úřadu nejpozději do dne 2022 do hod.

Zájemce bere dále na vědomí tu skutečnost, že vyhlášovatel ve smyslu čl. 6 Nařízení Evropského parlamentu a Rady (EU) 2016/679 o ochraně fyzických osob v souvislosti se zpracováním osobních údajů a o volném pohybu těchto údajů a změně některých zákonů v platném znění zpracovává a shromažďuje osobní údaje uchazeče za účelem předmětného výběrového řízení a případně vyhotovení smlouvy.

Kontaktní osoba vyhlášovatele ve věcech záměru: Kateřina Schorníková, 382 504 230, katerina.schornikova@milevsko-mesto.cz

Ing. Ivan Radosta
starosta města

Vyvěšeno na úřední desce: 2022

Sejmuto z úřední desky: 2022