

P1

Žádost o napravení hranic pozemku dle Geometrického plánu

Tímto jako majitelé nemovitosti číslo popisné 954 v Milevsku Vás žádáme o okamžité napravení hranic pozemku dle přiloženého Geometrického plánu. S ohledem na právní skutečnost věci, kdy původní majitelé dům vystavili v roce 1970 a též kolaudovali, doposud nebyla úprava hranic napravená.

Přílohou vkládáme Geometrický plán, který jsme nechali vyhotovit na vlastní náklady a Vás žádáme, aby město uznalo a napravilo hranice pozemku bezúplatně.

Děkujeme. S pozdravem

(majitelé domu 954, ulice Alšova v Milevsku)

Městský úřad Milevsko	
Došlo:	W
08-06-2022	
Čas:	Místo/zpracovatel 01/SM
Č.j.: 144	40659/2022
Pečet: listů/příloh	Ukládací znak:
1/1	Skartační znak/kód:

V Milevsku dne 8.6.2022

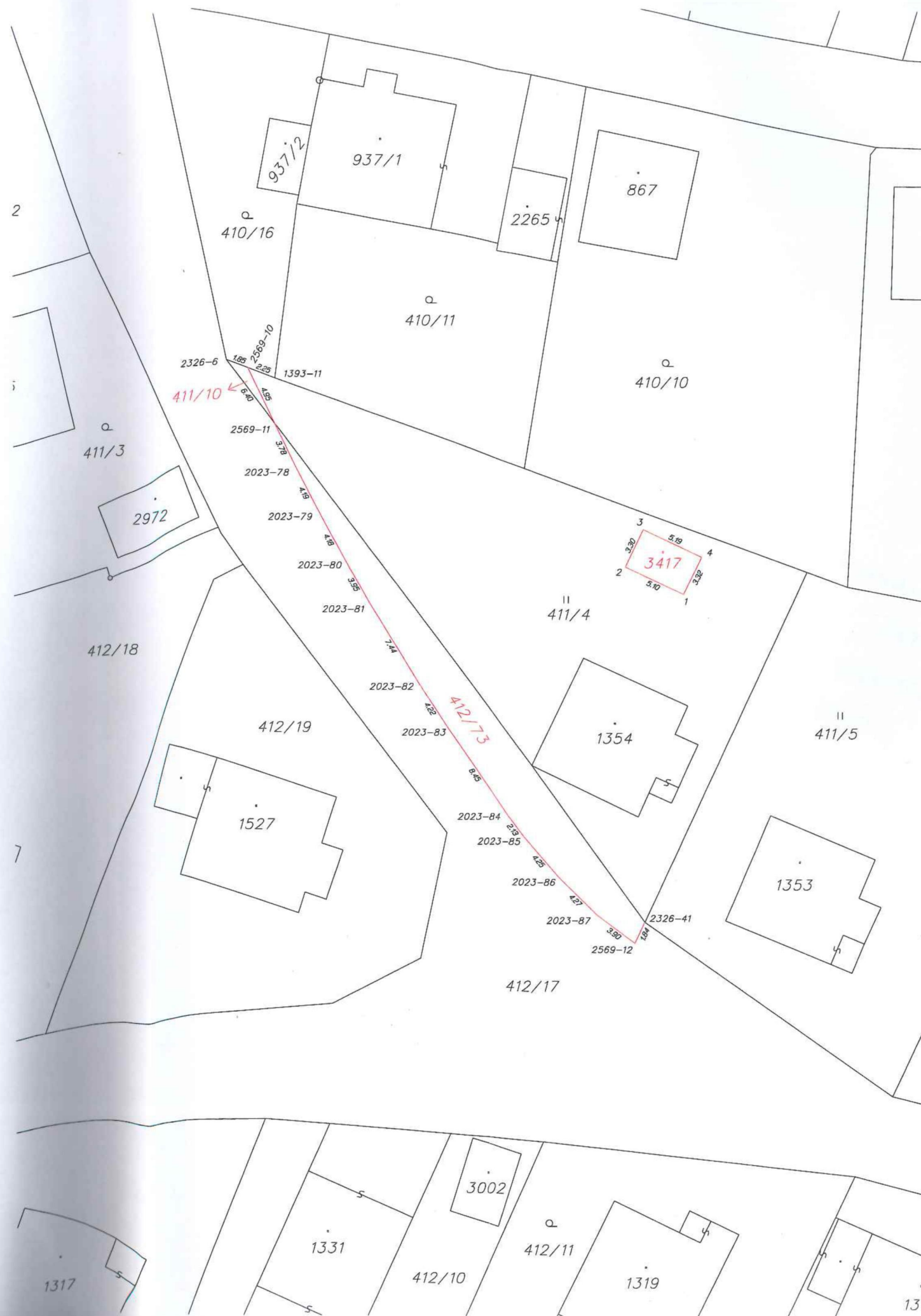

VÝKAZ DOSAVADNÍHO A NOVÉHO STAVU ÚDAJŮ KATASTRU NEMOVITOSTÍ

Dosavadní stav				Nový stav											
Označení pozemku parc. číslem	Výměra parcely		Druh pozemku	Označení pozemku parc. číslem	Výměra parcely		Druh pozemku	Typ stavby	Způs. určení výměr	Porovnání se stavem evidence právních vztahů					
	ha	m²	Způsob využití		Způsob využití	Způsob využití	Díl přechází z pozemku, označeného v	Katastru nemovitostí		dřívější poz. evidenci	Číslo listu vlastnictví	Výměra parcely		Označení dílů	
					ha	m²							ha		m²
411/4	6	40	travní p.	411/4	6	20	travní p.		2	411/4		250		6	20
				st.3417		17	zast. pl.	bez č.p./č.e. garáž	2	411/4		250			17
				411/10		3	travní p.		2	411/4		250			3
412/17	33	69	orná půda	412/17	32	35	orná půda		2	412/17		1		32	35
				412/73	1	33	orná půda		2	412/17		1		1	33
	40	09				40	08								

*) Rozdíl ve výměře vzniklý zaokrouhlením nových výměr (bod. 14.6. písm. a) přílohy katastrální vyhlášky)

*) Rozdíl ve výměře vzniklý zaokrouhlením nových výměr (bod. 14.6. písm. a) přílohy katastrální vyhlášky)

Výkaz údajů o bonitových půdně ekologických jednotkách (BPEJ) k parcelám nového stavu

Parcelní číslo podle		Kód BPEJ	Výměra		BPEJ na dílu parcely
katastru nemovitostí	zjednodušené evidence		ha	m²	
411/4			73211	5	
		72911		74	
412/17		73211	17	82	
		72911	14	53	
411/10		72911		3	
412/73		72911	1	33	

Seznam souřadnic (S-JTSK)					
Číslo bodu	Souřadnice pro zápis do KN		Kód kv.		Poznámka
	Y	X			
1393-11	756667.71	1112677.52	3		sloupek pl.
2023-78	756666.00	1112684.55	3		podezd.pl.
2023-79	756664.06	1112688.27	3		podezd.pl.
2023-80	756662.04	1112691.95	3		podezd.pl.
2023-81	756660.08	1112695.36	3		podezd.pl.
2023-82	756656.18	1112701.69	3		podezd.pl.
2023-83	756653.85	1112705.21	3		podezd.pl.
2023-84	756649.00	1112712.13	3		podezd.pl.
2023-85	756647.71	1112713.81	3		podezd.pl.
2023-86	756644.90	1112717.01	3		podezd.pl.
2023-87	756641.86	1112719.96	3		podezd.pl.
2326-6	756671.53	1112676.06	3		obrubník
2326-41	756638.13	1112720.49	3		plot
2569-10	756669.82	1112676.71	3		podezd.pl.
2569-11	756667.66	1112681.15	3		podezd.pl.
2569-12	756638.89	1112722.16	3		podezd.pl.
1	756635.19	1112694.48	3		roh budovy
2	756639.80	1112692.34	3		roh budovy
3	756638.41	1112689.35	3		roh budovy
4	756633.79	1112691.53	3		roh budovy

GEOMETRICKÝ PLÁN

pro
rozdělení pozemku, vyznačení
budovyZhotovitel: [redacted]
Číslo plánu: 3351-339/2020
Okres: Písek
Obec: Milevsko
Kat. území: Milevsko
Mapový list: Milevsko 2-6/14

Dosavadním vlastnickým pozemkům byla poskytnuta možnost seznámit se v terénu s průběhem navrhovaných nových hranic, které byly označeny předepsaným způsobem.

Geometrický plán ověřil úředně oprávněný zeměměřický inženýr:		Stejnopis ověřil úředně oprávněný zeměměřický inženýr:	
Jméno, příjmení:	[redacted]	Jméno, příjmení:	[redacted]
Číslo položky seznamu úředně oprávněných zeměměřických inženýrů:	[redacted]	Číslo položky seznamu úředně oprávněných zeměměřických inženýrů:	[redacted]
Dne 16.1.2021	Číslo 8/2021	Dne 21-01-2021	Číslo 28/2021
Náležitosti a přesnosti odpovídá právním předpisům		Tento stejnopis odpovídá geometrickému plánu v elektronické podobě uloženému v dokumentaci katastrálního úřadu.	
Katastrální úřad souhlasí s očíslováním parcel		Ověřil: [redacted]	
KÚ pro Jihočeský kraj KP Písek Ing. Dana Vladyková PGP-73/2021-305 2021.01.20 13:20:24 CET		[redacted]	

VÝPIS Z KATASTRU NEMOVITOSTÍ

prokazující stav evidovaný k datu 13.06.2022 00:00:00

Vyhotoveno bezúplatně dálkovým přístupem pro účel: Nájem nemovitostí, č.j.: 1234 pro Město Milevsko

Okres: CZ0314 Písek

Obec: 549576 Milevsko

Kat.území: 694673 Milevsko

List vlastnictví: 250

V kat. území jsou pozemky vedeny ve dvou číselných řadách (St. = stavební parcela)

Vlastník, jiný oprávněný	Identifikátor	Podíl
Vlastnické právo		
		1/2
		1/2

ČÁSTEČNÝ VÝPIS

Nemovitosti				
Pozemky				
Parcela	Výměra[m2]	Druh pozemku	Způsob využití	Způsob ochrany
St. 1354	98	zastavěná plocha a nádvoří		
Součástí je stavba: Milevsko, č.p. 954, rod.dům				
Stavba stojí na pozemku p.č.: St. 1354				
Věcná práva sloužící ve prospěch nemovitostí v části B - Bez zápisu				
Věcná práva zatěžující nemovitosti v části B včetně souvisejících údajů - Bez zápisu				
Poznámky a další obdobné údaje - Bez zápisu				
Plomby a upozornění - Bez zápisu				
Nabývací tituly a jiné podklady zápisu				

jistina

Smlouva darovací ze dne 11.02.2020. Právní účinky zápisu k okamžiku 13.02.2020 08:39:42. Zápis proveden dne 05.03.2020.

Pro: [REDACTED]

V-781/2020-305

RČ/IČO: [REDACTED]

Smlouva kupní ze dne 10.12.2020. Právní účinky zápisu k okamžiku 16.12.2020 13:31:58. Zápis proveden dne 07.01.2021.

Pro: [REDACTED]

V-7123/2020-305

RČ/IČO: [REDACTED]

Vztah bonitovaných půdně ekologických jednotek (BPEJ) k parcelám - Bez zápisu

Nemovitosti jsou v územním obvodu, ve kterém vykonává státní správu katastru nemovitostí ČR: katastrální úřad pro Jihočeský kraj, Katastrální pracoviště Písek, kód: 305.

vyhotovil:
zeměměřický a katastrální - SCD

Vyhotoveno: 13.06.2022 13:46:27

VÝPIS Z KATASTRU NEMOVITOSTÍ
prokazující stav evidovaný k datu 13.06.2022 00:00:00

Vyhotoveno bezúplatně dálkovým přístupem pro účel: Nájem nemovitosti, č.j.: 1234 pro Město Milevsko

CZ0314 Písek

Obec: 549576 Milevsko

694673 Milevsko

List vlastnictví: 250

Území jsou pozemky vedeny ve dvou číselných řadách (St. = stavební parcela)

St. = stavební parcela

St. = stavební parcela

Identifikátor

Podíl

1/2

1/2

ČÁSTEČNÝ VÝPIS

Nemovitosti

Pozemky

Parcela

Výměra[m2] Druh pozemku

Způsob využití

Způsob ochrany

411/4

640 trvalý travní porost

zemědělský půdní
fond

Věcná práva sloužící ve prospěch nemovitostí v části B - Bez zápisu

Věcná práva zatěžující nemovitosti v části B včetně souvisejících údajů - Bez zápisu

Poznámky a další obdobné údaje - Bez zápisu

Plomby a upozornění - Bez zápisu

Nabývací tituly a jiné podklady zápisu

Historie

Smlouva darovací ze dne 11.02.2020. Právní účinky zápisu k okamžiku 13.02.2020 08:39:42.
Zápis proveden dne 05.03.2020.

Pro:

V-781/2020-305

RČ/IČO:

Smlouva kupní ze dne 10.12.2020. Právní účinky zápisu k okamžiku 16.12.2020 13:31:58.
Zápis proveden dne 07.01.2021.

Pro:

V-7123/2020-305

RČ/IČO:

Vztah bonitovaných půdně ekologických jednotek (BPEJ) k parcelám

Parcela

BPEJ

Výměra[m2]

411/4

72911

77

73211

563

Kud je výměra bonitních dílů parcel menší než výměra parcely, zbytek parcely není bonitován

Nemovitosti jsou v územním obvodu, ve kterém vykonává státní správu katastru nemovitostí ČR:
katastrální úřad pro Jihočeský kraj, Katastrální pracoviště Písek, kód: 305.

Vyhotovil: Katastrální úřad zeměměřický a katastrální - SCD
Vyhotoveno: 13.06.2022 13:44:30

Nemovitosti jsou v územním obvodu, ve kterém vykonává státní správu katastru nemovitostí ČR
Katastrální úřad pro Jihočeský kraj, Katastrální pracoviště Písek, kód: 305.

[REDACTED]

Dne 2021-06-09 15:56, [REDACTED]

Dobrý den, obracím se na Vás s dotazem, zda jste zvážili možnost uzavření nájmu na část pozemku parc. č. 412/17 k.ú. Milevsko, jak jste zmiňovala v e-mailu ze dne 16.4.2021. Předem děkuji za odpověď. [REDACTED]

From: [REDACTED]
Sent: Thursday, May 20, 2021 9:28 AM
To: [REDACTED]
Subject: MeU Milevsko

Dobrý den, níže zasílám usnesení Zastupitelstva města Milevska ze dne 12.5.2021.

8. Žádost o směnu částí pozemků v k. ú. Milevsko – OISM

Informace k materiálu podal pan místostarosta. V rozpravě k tomuto bodu programu vystoupili: Ing. Mgr. Doubek, Bc. Kotrbová.

Na jednání se v 19:46 vrátil MUDr. Hobzek.

15. Žádost o směnu částí pozemků v ul. Alšova – OISM

RHHE 11 / 23.4.2021

Z jednání v 13:42 odešel JUDr. Kupec, Ph.D.

Usnesení č. 149/21

Rada města Milevska

doporučuje Zastupitelstvu města Milevska nezveřejnit záměr směnit část pozemkové parcely č. 412/17, dle geometrického plánu č. 3351-339/2020 označenou parc. č. 412/73 o výměře 133 m², k. ú. Milevsko ve vlastnictví města Milevska, se sídlem nám. E. Beneše 420, 399 01 Milevsko, za částku ve výši 100 Kč/1 m² za část pozemkové parcely č. 411/4, dle geometrického plánu č. 3351-339/2020 označenou parc. č. 411/10 o výměře 3 m² ve spoluvlastnictví [redacted] a [redacted] za částku 255 Kč/1 m².

Přítomno: 6 pro – 6, proti – 0, zdržel se – 0

8. Žádost o směnu částí pozemků v k. ú. Milevsko – OISM

RHHE 22 / 12.5.2021

Informace k materiálu podal pan místostarosta. V rozpravě k tomuto bodu programu vystoupili: Ing. Mgr. Doubek, Bc. Kotrbová.

Na jednání se v 19:46 vrátil MUDr. Hobzek.

Usnesení č. 216/21

Zastupitelstvo města Milevska

rozhodlo nezveřejnit záměr směnit část pozemkové parcely č. 412/17, dle geometrického plánu č. 3351-339/2020 označenou parc. č. 412/73 o výměře 133 m², k. ú. Milevsko ve vlastnictví města Milevska, se sídlem nám. E. Beneše 420, 399 01 Milevsko, za částku ve výši 100 Kč/1 m² za část pozemkové parcely č. 411/4, dle geometrického plánu č. 3351-339/2020 označenou parc. č. 411/10 o výměře 3 m² ve spoluvlastnictví [redacted] a [redacted] za částku 255 Kč/1 m².

Přítomno: 18 pro - 16, proti - 0, zdržel se - 2

Usnesení č. 216/21

Zastupitelstvo města Milevska

rozhodlo nezveřejnit záměr směnit část pozemkové parcely č. 412/17, dle geometrického plánu č. 3351-339/2020 označenou parc. č. 412/73 o výměře 133 m², k. ú. Milevsko ve vlastnictví města Milevska, se sídlem nám. E. Beneše 420, 399 01 Milevsko, za částku ve výši 100 Kč/1 m² za část pozemkové parcely č. 411/4, dle geometrického plánu č. 3351-339/2020 označenou parc. č. 411/10 o výměře 3 m² ve spoluvlastnictví [redacted] a [redacted] za částku 255 Kč/1 m².

Přítomno: 18

pro - 16, proti - 0, zdržel se - 2

Hlasování:

Pro: Jarošová, Barda, Radosta, Horek, Kolář, Kupec, Mácha, Kolářová, Jelenová, Kaleja, Doubek, Peták, Dolejš, Beneš, Koutník, Kotalík.

Zdržel se: Šimánek, Hobzek.

S pozdravem

Kateřina Schorníková

správa pozemků



**Městský úřad
Milevsko**

Odbor investic a správy majetku

Sažínova 843

399 01 MILEVSKO

ID DS: 8kabvcx

Telefon: 382 504 230

E-mail: katerina.schornikova@milevsko-mesto.cz

el. plyn *Voda*
Kateřina Schorníková

Od: Kateřina Schorníková
Odesláno: pátek 1. října 2021 13:09
Komu: Eva Kotrbová
Předmět: FW: FW: MěÚ Milevsko

Sledování:

Příjemce

Eva Kotrbová

Doručování

Doručeno: 01.10.2021 13:09

From: Kateřina Schorníková
Sent: Thursday, June 24, 2021 7:41 AM
To: [REDACTED]
Subject: RE: FW: MěÚ Milevsko

Dobrý den, ano takto bylo domluveno i s p. [REDACTED]

Kateřina Schorníková

správa pozemků



**Městský úřad
Milevsko**

Odbor investic a správy majetku

From: [REDACTED]
Sent: Wednesday, June 23, 2021 11:37 AM
To: Kateřina Schorníková <katerina.schornikova@milevsko-mesto.cz>
Subject: Re: FW: MěÚ Milevsko

Dobrý den, paní Schorníková.

Budeme podávat novou žádost s ohledem na sjednocení pozemků. Jakmile budu mít požadavek vypracovaný, doručím ho na úřad.



INFORMACE O POZEMKU 412/17

Parcelní číslo	412/17
Typ parcely	PKN
Okres	Písek [3305]
Obec	Milevsko [549576]
Katastrální území	Milevsko [694673]
Číslo LV	1
Druh pozemku	orná půda
Využití pozemku	
Způsob ochrany	zemědělský půdní fond
Výměra	3369
Určení výměry	Ze souřadnic v S-JTSK
Mapový list	DKM

Vlastníci, jiní oprávnění

Vlastník	Podíl	Typ
Město Milevsko (IČO: 00249831), nám. E. Beneše č.p. 420, 39901 Milevsko	1/1	Vlastnické právo

Seznam BPEJ

BPEJ	Výměra
72911	1587
73211	1782

Omezení vlastnického práva

Typ	Popis
Věcné břemeno zřízení a provozování vedení	- distribuční soustavy STL plynovodu v rozsahu dle GP 2968-

Nápověda • Nahlásit chybu • O aplikaci • © TopGis

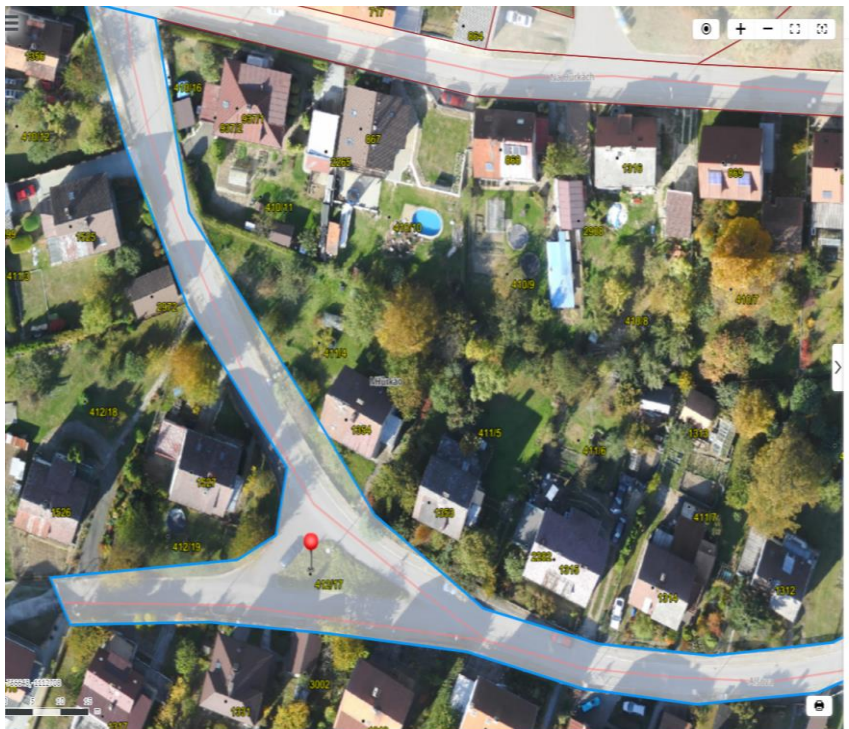

INFORMACE O POZEMKU 412/17

Parcelní číslo	412/17
Typ parcely	PKN
Okres	Písek [3305]
Obec	Milevsko [549576]
Katastrální území	Milevsko [694673]
Číslo LV	1
Druh pozemku	orná půda
Využití pozemku	
Způsob ochrany	zemědělský půdní fond
Výměra	3369
Určení výměry	Ze souřadnic v S-JTSK
Mapový list	DKM

Vlastníci, jiní oprávnění

Vlastník	Podíl	Typ
Město Milevsko (IČO: 00249831), nám. E. Beneše č.p. 420, 39901 Milevsko	1/1	Vlastnické právo

Seznam BPEJ

BPEJ	Výměra
72911	1587
73211	1782

Omezení vlastnického práva

Typ	Popis
Věcné břemeno zřízení a provozování vedení	- distribuční soustavy STL plynovodu v rozsahu dle GP 2968-

Nápověda • Nahlásit chybu • O aplikaci • © TopGis



Zpět

INFORMACE O POZEMKU 411/4

Parcelní číslo	411/4
Typ parcely	PKN
Okres	Písek [3305]
Obec	Milevsko [549576]
Katastrální území	Milevsko [694673]
Číslo LV	250
Druh pozemku	trvalý travní porost
Využití pozemku	
Způsob ochrany	zemědělský půdní fond
Výměra	640
Určení výměry	Ze soupisů v S-JTSK
Mapový list	DKM

Vlastníci, jiní oprávnění

Vlastník	Podíl	Typ
Márová Pavlína (RČ/IČO: 785714/1116), J.A. Komenského č.p. 935, 39901 Milevsko	1/2	Vlastnické právo
Klatovský Jan (RČ/IČO: 820609/1575), Petříkovice č.p. 16, 39901 Nadejkov	1/2	Vlastnické právo

Seznam BPEJ

BPEJ	Výměra
72911	77
73211	563

Omezení vlastnického práva

Návoděda • Nahlásit chybu • O aplikaci • © TopGis



P4





