

VÝKAZ DOSAVADNÍHO A NOVÉHO STAVU ÚDAJŮ KATASTRU NEMOVITOSTÍ															
Dosavadní stav				Nový stav											
Označení pozemku parc. číslem	Vyměra parcely		Druh pozemku	Označení pozemku parc. číslem	Vyměra parcely		Druh pozemku	Typ stavby	Způsob, určen výměr	Porovnání se stavem evidence právních vztahů					
	Způsob využití				Způsob využití					Způsob využití		Díl přechází z pozemku označeného v katastru nemovitostí		Číslo listu vlastnictví	Vyměra dílu
	ha	m²	ha		m²	ha	m²	drvejší poz. evidenci		ha	m²				
776		23:85	travní p.	776/1		12:54	travní p.		0	776		1		12:54	
				776/2		11:31	travní p.		0	776		1		11:31	
		23:85				23:85									

II
390

Výkaz údajů o bonitovaných půdně ekologických jednotkách (BPEJ) k parcelám nového stavu											
Parcelní číslo podle		Kód BPEJ	Výměra		BPEJ na dílu parcely	Parcelní číslo podle		Kód BPEJ	Výměra		BPEJ na dílu parcely
katastru nemovitostí	zjednodušené evidence		ha	m ²		katastru nemovitostí	zjednodušené evidence		ha	m ²	
776/1		72901		2 11		776/2		76701		11 31	
		76701		10 43							

Seznam souřadnic (S-JTSK)
Číslo bodu Souřadnice pro zápis do KN
Y X Kód kv. Poznámka

k.ú. Milevsko (694673)
2563-2499 757091.01 1115164.18 8 kolík
2563-2541 757072.00 1115163.77 8 plast.mezník
1 757086.42 1115164.08 8 plast.mezník
k.ú. Lršnice u Sepekova (747599)
166-364 757078.03 1115226.36 8 plast.mezník

GEOMETRICKÝ PLÁN pro rozdělení pozemku		Geometrický plán overil řádně oprávněný zeměměřický inženýr:		Stejnopis overil řádně oprávněný zeměměřický inženýr:					
		Jméno, příjmení: [redacted]		Jméno, příjmení: [redacted]					
		Číslo položky seznamu řádně oprávněných zeměměřických inženýrů: 1021/1995		Číslo položky seznamu řádně oprávněných zeměměřických inženýrů: 1021/1995					
		Dne: 21.11.2019 Číslo: 138/2019		Dne: 26.11.2019 Číslo: 114/2019					
		Náležitostmi a přesností odpovídá právní předpisům.		Tento stejnopis odpovídá geometrickému plánu v elektronické podobě uloženému v dokumentaci katastrálního úřadu.					
Vyhotovitel: [redacted]		Katastrální úřad souhlasí s očíslováním parcel		Ověření stejnopisu geometrického plánu v listinné podobě.					
Číslo plánu: 3280-95/2019		[redacted]		[redacted]					
Okres: Písek									
Obec: Milevsko									
Kat. území: Milevsko									
Mapový list: DKM		[redacted]		[redacted]					
Dosavadním vlastníkům pozemků byla poskytnuta možnost seznámit se v terénu s průběhem navrhovaných nových hranic, které byly označeny předepsaným způsobem: viz seznam souřadnic									

Městský úřad Milevsko

Odbor regionálního rozvoje

nám. E. Beneše 420, pracoviště Sažinova 843, 399 01 Milevsko

tel. 382 504 111, IDDS: 8kabvcx, e-mail: epodatelna@milevsko-mesto.cz

P2

Milevsko 12.09.2022

Č. j.: MM 63529/2022 ORR/Ko

S. Z.: SZ MM 50870/2022 ORR/Ko

Oprávněná úřední osoba: Ing. Jan Kovář, referent stavebního úřadu

tel. 382 504 225, email: jan.kovar@milevsko-mesto.cz

KOLAUDAČNÍ SOUHLAS S UŽÍVÁNÍM STAVBY

Odbor regionálního rozvoje Městského úřadu Milevsko, jako stavební úřad příslušný podle § 13 odst. 1 písm. c/ zákona č. 183/2006 Sb., o územním plánování a stavebním řádu, ve znění pozdějších předpisů (dále jen "stavební zákon"), přezkoumal podle § 122 stavebního zákona žádost o kolaudační souhlas, kterou dne 21.07.2022 podal

[REDAKCE]
(dále jen "stavebník"), a na základě tohoto přezkoumání vydává podle § 122 odst. 3 stavebního zákona a § 18i vyhlášky č. 503/2006 Sb., o podrobnější úpravě územního rozhodování, územního opatření a stavebního řádu

kolaudační souhlas,

který je dokladem o povoleném účelu užívání stavby

Zázemí pro vytáčení medu, vrtaná studna

(dále jen "stavba") na pozemku st. p. 3453, parc. č. 776/2 v katastrálním území Milevsko.

Veřejnoprávní smlouva ze dne 04.06.2020 pod č.j.: MM 35599/2020 ORR/Bo, s.z.: SZ MM 32766/2020 ORR/Bo.

Vymezení účelu užívání stavby:

Stavba obsahuje:

- 1x vlastní objekt pro stáčení medu
- 1x oplocení pozemku s vraty
- 1x přípojka elektro
- 1x jímka na vyvážení splaškových vod
- 1x objekt vsaku dešťových vod
- 1x zpevněné plochy
- 1x vrtaná studna do hloubky 30 m

Závěrečná kontrolní prohlídka byla provedena dne 12.08.2022 (pátek) s tímto výsledkem:

- Skutečné provedení stavby a její užívání nebude ohrožovat život a veřejné zdraví, život a zdraví zvířat, bezpečnost anebo životní prostředí.

Odůvodnění:

Dne 21.07.2022 podal stavebník žádost o kolaudační souhlas na stavbu s předpokládaným dokončením 31.12.2022. Stavební úřad provedl dne 12.08.2022 (pátek) závěrečnou kontrolní prohlídku stavby, při které podle § 122 odst. 3 stavebního zákona nezjistil závady bránící jejímu bezpečnému užívání ani rozpor se závaznými stanovisky dotčených orgánů k užívání stavby a shledal též, že skutečné provedení stavby a její užívání nebude ohrožovat život a veřejné zdraví, život a zdraví zvířat, bezpečnost anebo životní prostředí.

Stavební úřad proto vydal kolaudační souhlas s užíváním stavby

Stanoviska sdělili:

- Krajská hygienická stanice Jihočeského kraje se sídlem v Českých Budějovicích, pod č.j.: KHSJC 27540/2022/HOK PI-PT-ST ze dne 07.09.2022.

Poučení:

Kolaudační souhlas není podle § 122 odst. 3 stavebního zákona správním rozhodnutím a nelze se proto proti němu odvolat.

otisk úředního razítka

MĚST
O

Ing. Jan Kovář
referent odboru regionálního rozvoje

Obdrží:

1. [redacted] Milevsko 1
2. Město Milevsko, nám. E. Beneše č.p. 420, 399 01 Milevsko 1
které zastupuje:
3. Jiří Mlčkovský, OISM MěÚ Milevsko, Sažinova č.p. 843, 399 01 Milevsko 1
4. Městský úřad Milevsko, Odbor regionálního rozvoje, ÚP, Sažinova č.p. 843,
399 01 Milevsko 1
5. Městský úřad Milevsko, Odbor životního prostředí, Sažinova č.p. 843, 399 01 Milevsko 1
6. Městský úřad Milevsko, Odbor regionálního rozvoje, doprava, Sažinova č.p. 843,
399 01 Milevsko 1
7. Hasičský záchranný sbor Jihočeského kraje, IDDS: ph9aiu3
8. Krajská hygienická stanice Jihočeského kraje, IDDS: agzai3c
9. EG. D, a.s., (Správa elektrické sítě), IDDS: 3534cwz

P4





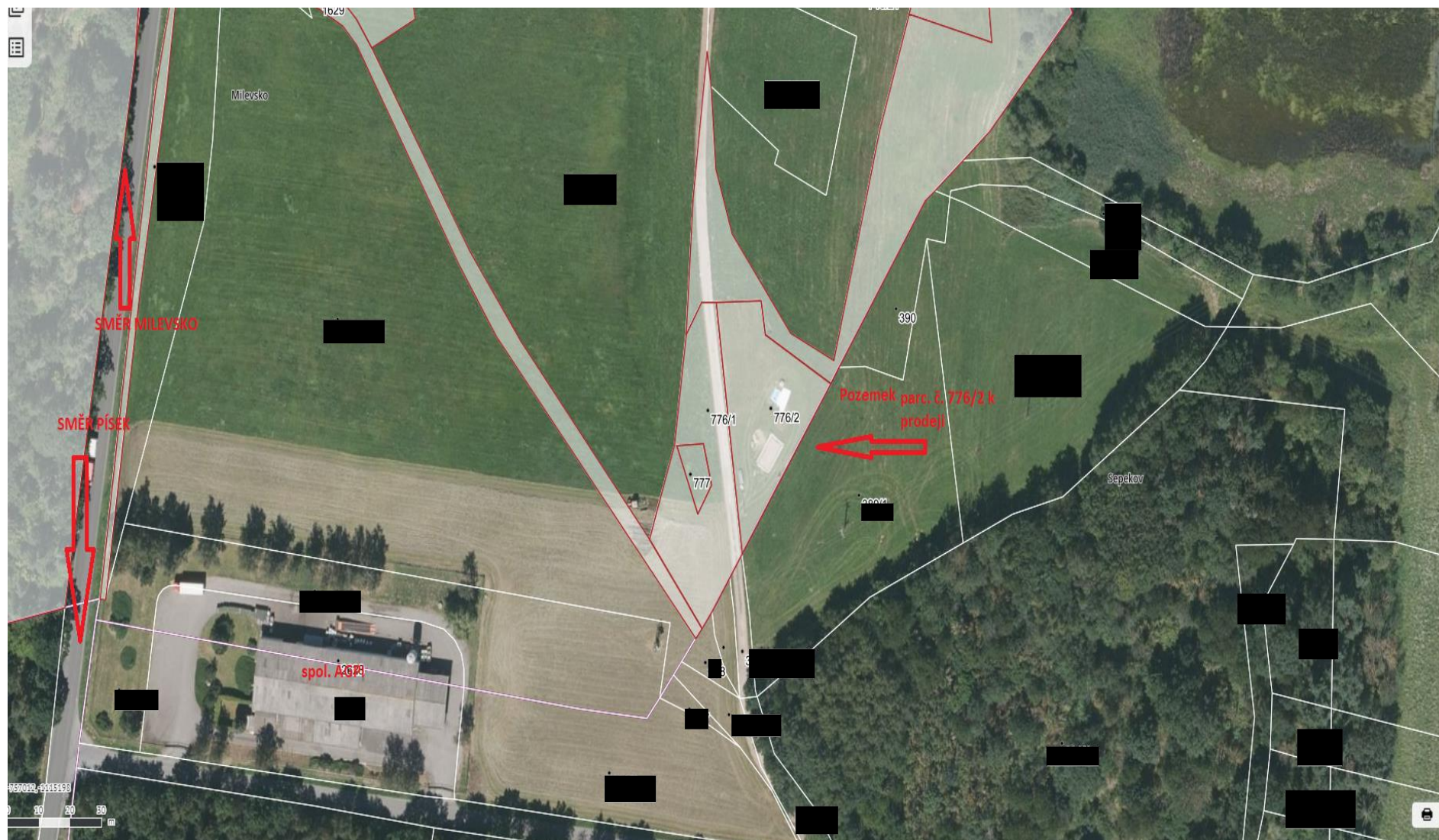

POZEMKY VE VLASTNICTVÍ MĚSTA – BÍLE VYZNAČENO

