VÝKRES PŘEDPOKLÁDANÝCH ZÁBORŮ PŮDNÍHO FONDU

SEVER

1 : 5 000

ÚZEMNÍ PLÁN SEPEKOV

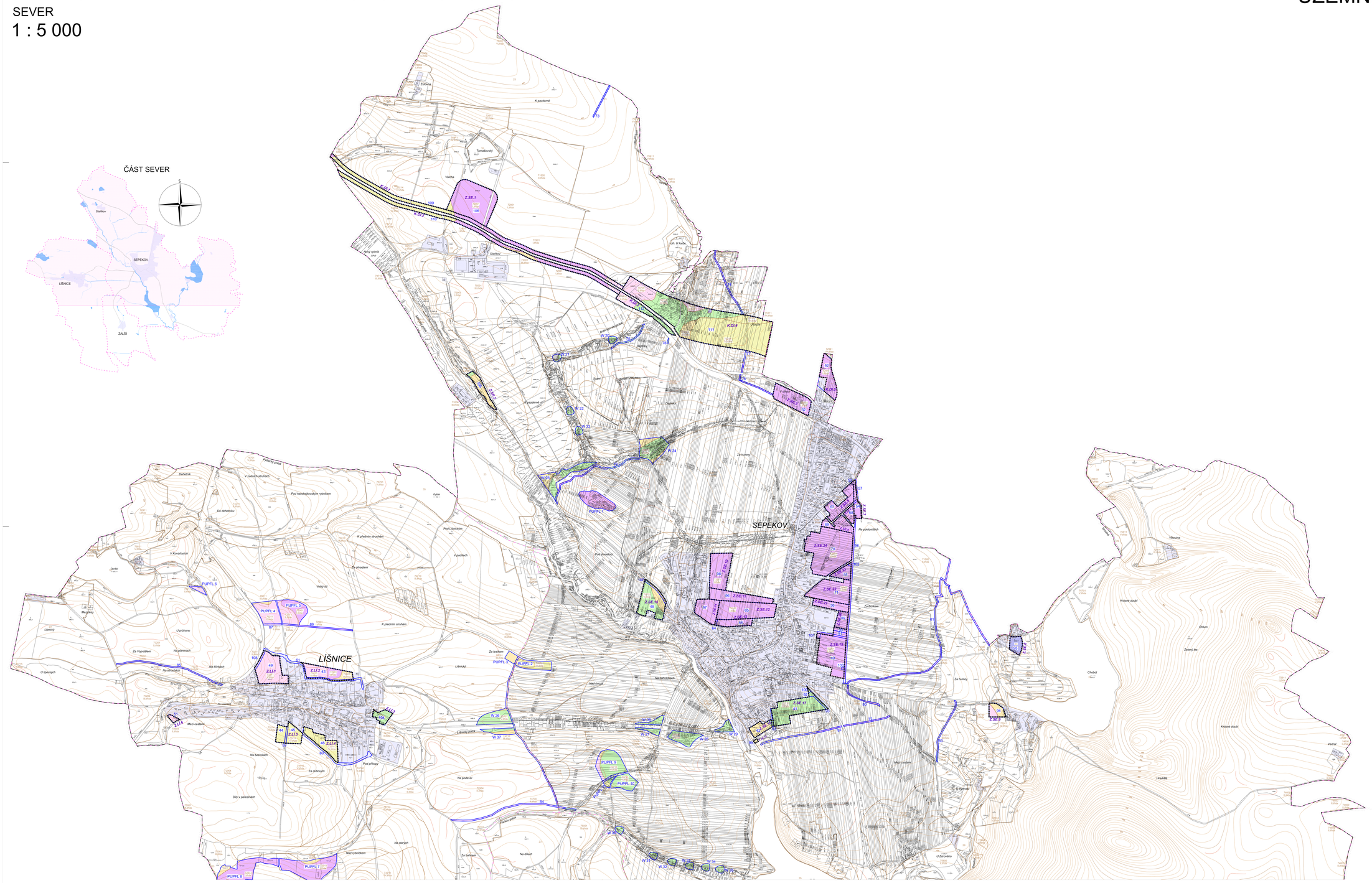

LEGENDA

Hranice ploch

	zastavěné území vymezené ke dni 10. 5. 2011
Z.SE.1	zastavitelné plochy, kód a číslo plochy
K.DI.1	koridory dopravní infrastruktury, kód a číslo koridoru
7,29,11	hranice BPEJ, kód BPEJ
50	hranice a označení lokalit
	I. třída ochrany
	II. třída ochrany
	III. třída ochrany
	IV. třída ochrany
	V. třída ochrany
	pozemky PUPFL
	pozemky ostatní

Indexy ploch

56	zábory pro zastavitelné plochy
PUPFL 2	zábory pro plochy PUPFL
W 25	zábory pro plochy vodní

Zábor	Lokalita	Celkem [ha]	Zem. půda [ha]
Zastavitelné plochy	40 - 112	71,82	70,10
Vodní plochy	W 20 - W 37	6,55	6,41
Lesní plochy	PUPFL 1 - PUPFL 12	18,32	18,25
Celkový zábor půdního fondu [ha]		96,69	94,76

ZÁZNAM O ÚČINNOSTI	
Správní orgán, který územní plán vydal:	Zastupitelstvo městyse Sepekov
Číslo jednací:	220/2012
Datum vydání:	23. 10. 2012
Datum nabytí účinnosti:	13. 11. 2012
Oprávněná úřední osoba pořizovatele: jméno a příjmení:	Ing. Petr Šveda
Funkce:	vedoucí odboru regionálního rozvoje, Městského úřadu Milevsko
Podpis:	
Otisk úředního razítka:	

03a

PARÉ

ÚZEMNÍ PLÁN SEPEKOV - ODŮVODNĚNÍ

VÝKRES PŘEDPOKL. ZÁBORŮ PŮD. FONDU - sever

Pořizovatel	MěÚ Milevsko, úřad územního plánování
Schvalující orgán	Zastupitelstvo městyse Sepekov
Zpracovatel	Atelier M.A.S.T.
Zodpov. projektant	Ing. arch. Martin Jirovský, Ph. D., ČKA 03 371
Datum tisk/opat 2012	M 1 : 5 000