

Žádost o odkoupení části městského pozemku

Jméno a příjmení žadatele: **Petr Kostínek**

Rodné číslo, datum narození: **831105/1573**

Adresa trvalého pobytu žadatele: **M. Majerové 1334, 399 01 Milevsko**

Telefonní kontakt: **604 948 420**

Emailová adresa: **kostinek.petr@seznam.cz**

Doručovací adresa (uved'te pouze v případě, že se liší od adresy trvalého pobytu):

L. Janáčka 1237, 399 01 Milevsko

Žádám o odkoupení části městského pozemku:

Katastrální území: **Milevsko 694673**

Pozemek parc. č.: **333/45**

Výměra požadované části pozemku: **cca 62m²**

Zdůvodnění žádosti:

Žádám tímto o odkoupení části pozemku, který je ve vlastnictví Města Milevska. Pozemek se nachází v těsné blízkosti mého bydliště, kde je obtížné v odpoledních hodinách zaparkovat, jelikož jsou zde některá auta zaparkována dlouhodobě, nebo jsou zde odstavena a to po dobu i několika měsíců (vypozorováno). Odkoupený pozemek bych využíval k parkování svého osobního auta.

Svým podpisem stvrzuji, že souhlasím s využitím osobních údajů v souvislosti s vyřízením této žádosti.

V Milevsku 24.3.2023

Podpis:



Příloha:

Kopie katastrální mapy se zákresem části pozemku.



Od: Petra Štemberková
Odesláno: úterý 18. dubna 2023 9:05
Komu: Kateřina Schorníková
Předmět: FW: L.Janáčka-parkovací stání

From: pi.di.inzenyr@pcr.cz <pi.di.inzenyr@pcr.cz>
Sent: Tuesday, April 18, 2023 8:22 AM
To: Petra Štemberková <petra.stemberkova@milevsko-mesto.cz>
Subject: L.Janáčka-parkovací stání

Dobrý den,

Této plocha byla již řešena v rámci dopravní komise, kde je v zápise z 8.9.2022 je uvedeno:

*Ad 11) Žádost o vybudování zpevněné plochy pro parkování u garáží čp. 1237, ul. L. Janáčka
DK projednala tento záměr, zpevnění parkovacích míst u garáží čp. 1237. DK došla k závěru tuto plochu vyřešit
komplexně včetně odpadového hospodářství.*

Usnesení 11/2/2022

DK bere na vědomí, řešit zpevnění místa komplexně s odpadovým hospodářstvím.

Přítomno: 4 Pro: 4 Proti: 0 Zdržel se: 0

1. Do současné doby nebyla předložena žádná PD, která by to řešila komplexně.
2. Všeobecně s vybudováním parkovacího stání, popřípadě s garáží nemáme problém, je však posoudit různé aspekty. Nejsou doloženy rozhledy při výjezdu od bytového domu. Stávající plochy pro kontejnery možná zasahují do normových rozhledů. Tyto plochy nejsou stavebně přizpůsobeny na "bezbariérovou" obsluhu. Nedoporučujeme prodávat celý pozemek dle návrhu, ale pouze část v rozsahu stávajících garáží. Jde především o budoucí problémy a spory v případě parkování před novou garáží (parkovacím stáním).
3. V konkrétní PD bude řešeno odvodnění plochy a garáže + zpevnění.

Por. Stanislav Grech, DiS
Komisař
DI PČR Písek

From: Petra Štemberková <petra.stemberkova@milevsko-mesto.cz>
Sent: Monday, April 17, 2023 11:11 AM
To: ÚO Písek - DI - inženýr <pi.di.inzenyr@pcr.cz>
Subject: FW: Děkuji moc. K.

Dobrý den,

Měla bych na Vás prosbu, mohl by jste se mi vyjádřit k této situaci viz příloha. Potřebuji vyjádření, jestli je možné, vůbec z dopravního hlediska, tam povolit parkování pro automobily. Potřebuji předložit do RMM. Stačí mi to napsat do e-mailu.

Moc Vám děkuji.

S pozdravem

Petra Štemberková
správa komunikací a VO, MHD

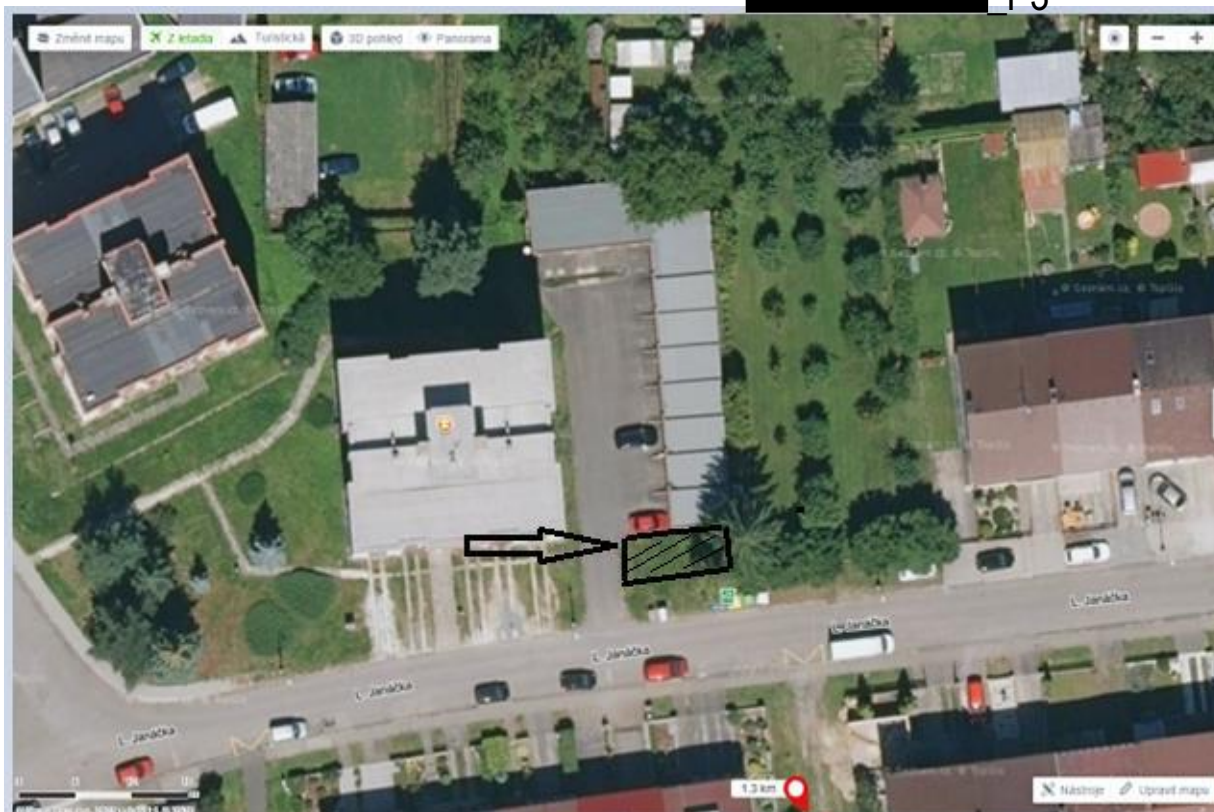



Pozemky ve vlastnictví
města - bíle vyznačeno



