# ÚZEMNÍ PLÁN MILEVSKO

## I. GRAFICKÁ ČÁST VÝROKU ÚZEMNÍHO PLÁNU

## I. 1. VÝKRES ZÁKLADNÍHO ČLENĚNÍ ÚZEMÍ

KATASTRÁLNÍ ÚZEMÍ:
DMÝŠTICE, KLISÍN, MILEVSKO, NĚŽOVICE, RUKÁVEČ
A VELKÁ U MILEVSKA

M 1 : 5 000

NÁVRH PRO VYDÁNÍ V ZASTUPITELSTVU MĚSTA

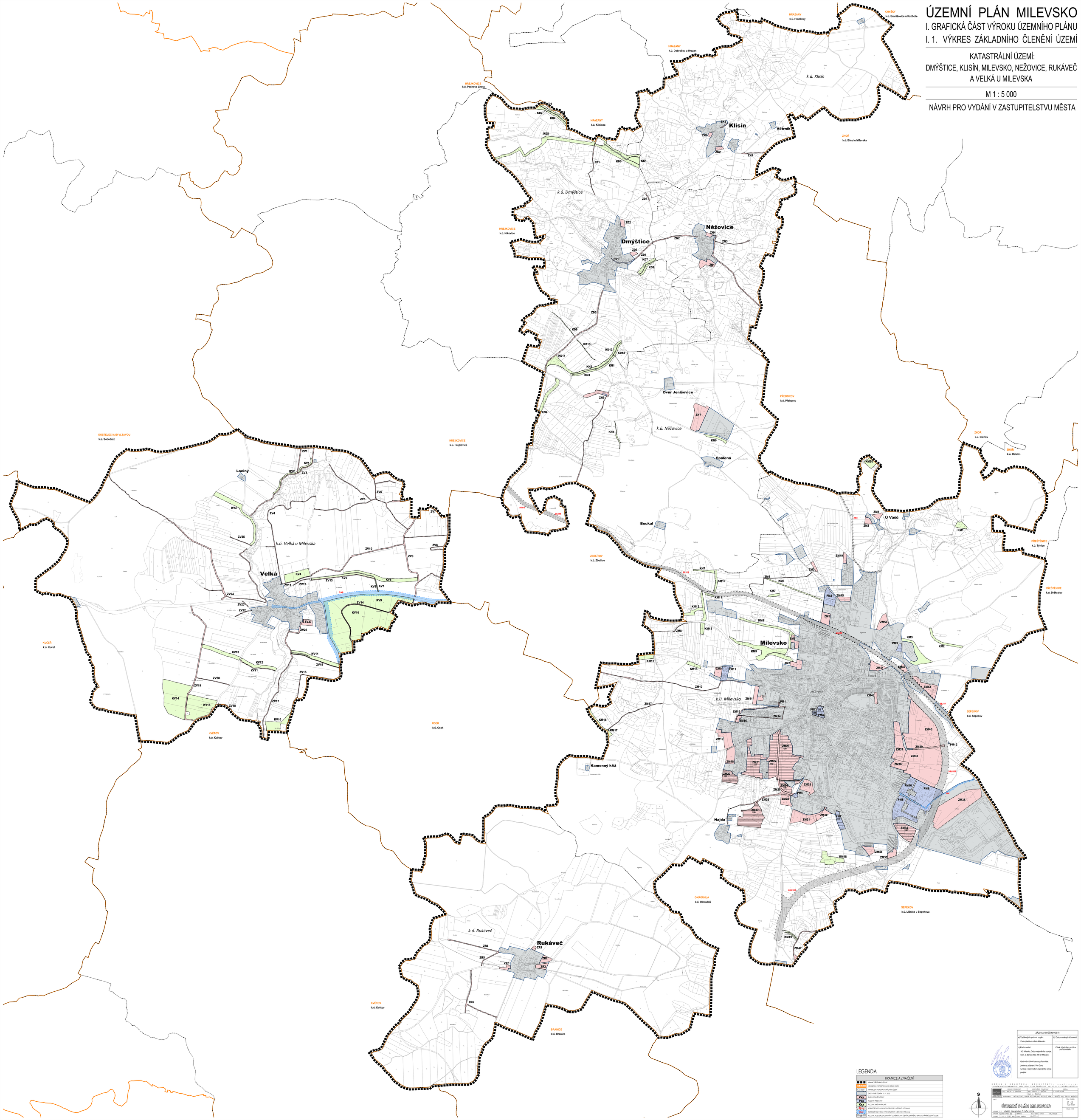


## LEGENDA

| HRANICE A ZNAČENÍ | |
|---|---|
| | HRANICE ŘEŠENÉHO ÚZEMÍ |
| | HRANICE K POPIS (PRAVNÁ) ÚZEMÍ OBCE |
| | HRANICE K POPIS KATASTRÁLNÍHO ÚZEMÍ |
| | ZASTAVĚNÉ ÚZEMÍ K 1. 1. 2023 |
| Zxx | ZASTAVITELNÉ PLOCHY |
| Pxx | PLOCHY PŘESTAVBY |
| Kxx | PLOCHY SMĚN V KRAJINĚ |
| IKxx | KORIDOR DOPRAVNÍ INFRASTRUKTURY VŘEJNÉHO VÝZNAMU |
| TKxx | KORIDOR TECHNICKÉ INFRASTRUKTURY VŘEJNÉHO VÝZNAMU |
| UB | PLOCHY KDE JE KOUPOVOVÁNÍ Z DŮVODŮ V ZÁSAD POŽADAVKŮ (PRÁVOVÁNÍ) ZÁSAD STUDIE |

### ZÁZNAM O ÚČINNOSTI

| | |
|---|---|
| a) Vydávající správní orgán: Zastupitelstvo města Milevsko | b) Datum nabytí účinnosti: |
| c) Pořizovatel: MÚ Milevsko, Odbor regionálního rozvoje, Nám. E. Beneše 422, 399 01 Milevsko<br>Oprávněná úřední osoba pořizovatele: jméno a příjmení: Petr Gono funkce: referent odboru regionálního rozvoje podpis: | Otisk úředního razítka pořizovatele: |

S

DŘEVA A KRAMPERA, ARCHITEKTI, spol. s r.o.
PRACOVIŠTĚ A SPOLEČNOST AUTORIZOVANÁ VÝKONY ÚZEMNÍHO ROZVOJE, ŽIŽKOVA 1, 370 01 ČESKÉ BUDĚJOVICE

| | | | |
|---|---|---|---|
| ZODP. PROJEKTANT: Ing. arch. J. DŘEVA | SPOLUPRACUJÍCÍ PROJEKTANT: Ing. arch. J. DŘEVA | | KATASTRÁL: Ing. J. ŠMATOV |
| ZPRACOVAL: | PORIZOVATEL: MÚ MILEVSKO, ODBOR REGIONÁLNÍHO ROZVOJE, NÁM. E. BENEŠE 422, 399 01 MILEVSKO | | |
| AKCE: ÚZEMNÍ PLÁN MILEVSKO | | | Číslo výkresu: I.1. |
| VÝKRES: I.1. VÝKRES ZÁKLADNÍHO ČLENĚNÍ ÚZEMÍ | | | |
| STUPEŇ: NÁVRH PRO ZM | MĚŘÍTKO: 1:5 000 | DATUM: 05/2023 | |
| FORMÁT: 2210 x 2970 MM | Číslo zakázky: 18-2014 A | | |

MAPOVÝ PODKLAD: © CGIS, DIGITÁLNÍ KATASTRÁLNÍ MAPA, 02/2023