

.....
Město Milevsko *v y h l a š u j e* v souladu s usnesením Zastupitelstva města
Milevska č. /16 ze dne 13.04.2016

z á m ě r

na prodej části pozemkových parcel

panu [REDACTED] bytem Božetice, 399 01 Milevsko

část pozemkové parcely parc. č.	368	o výměře	20 m ²
část pozemkové parcely parc. č.	389	o výměře	7 m ²

v katastrálním území Milevsko.

Cena pozemků bude ve výši min. 100 Kč za 1 m².

Jedná se o pozemky ve vlastnictví města Milevska, v k. ú. Milevsko v lokalitě budoucí průmyslové zóny „Dukelská“, které se sloučí do jednoho pozemku, určeného pro vybudování skladovacích prostor a logistického centra.

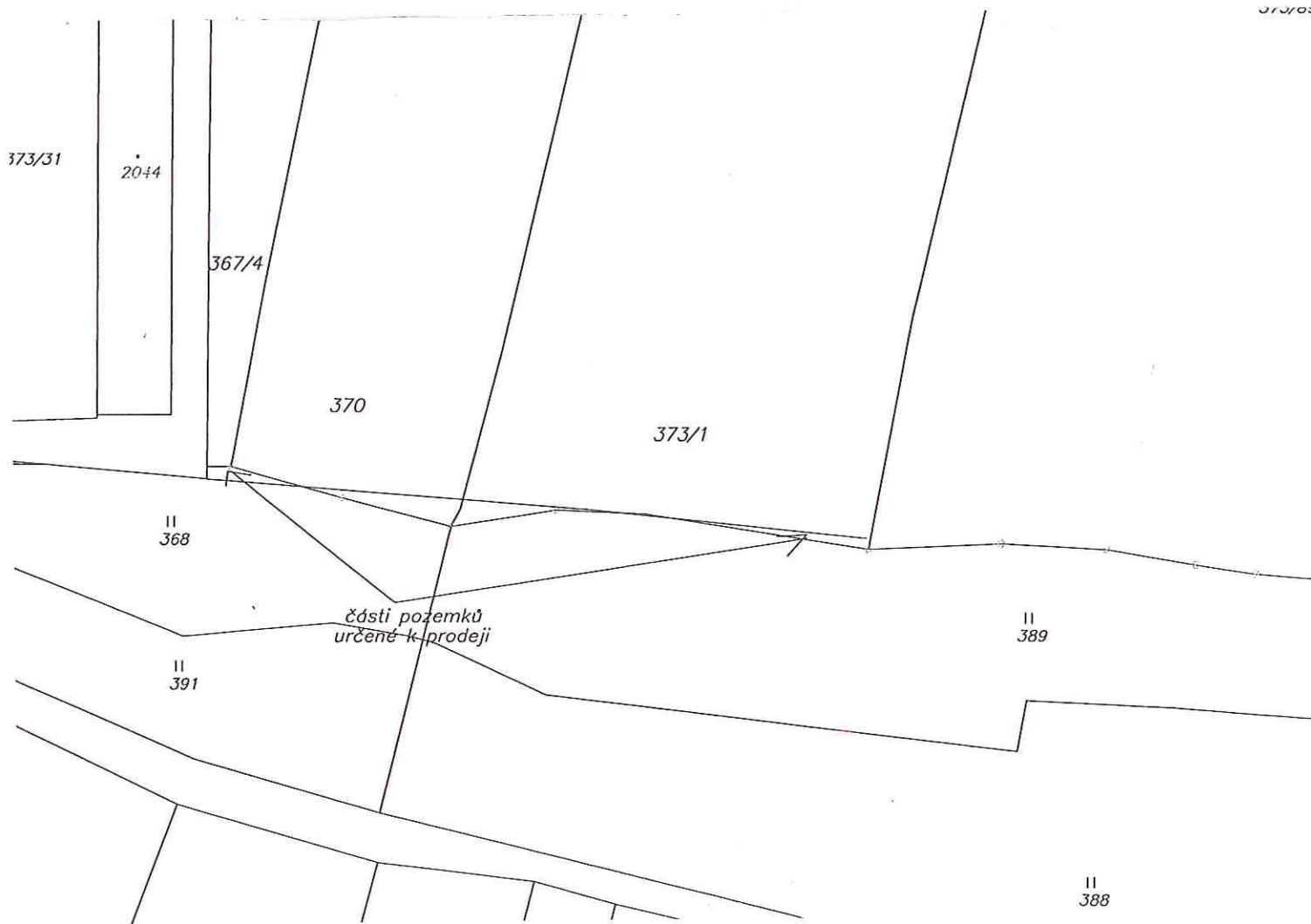

Případné připomínky na vyhlášený záměr zašlete Městskému úřadu Milevsko nám. E. Beneše 420 nebo na e-mailovou adresu jirina.kortanova@milevsko-mesto.cz nebo osobně doručte na podatelnu úřadu v zapečetěné obálce s uvedenou adresou odesílatele a s označením „Prodej části pozemkové parcely parc. č. 368 o výměře 20 m² a části pozemkové parcely parc. č. 389 o výměře 7 m², v k. ú. Milevsko panu [REDACTED], bytem Božetice, 399 01 Milevsko“, nejpozději do

v Milevsku

Vyvěšeno dne:

Sejmuto dne:

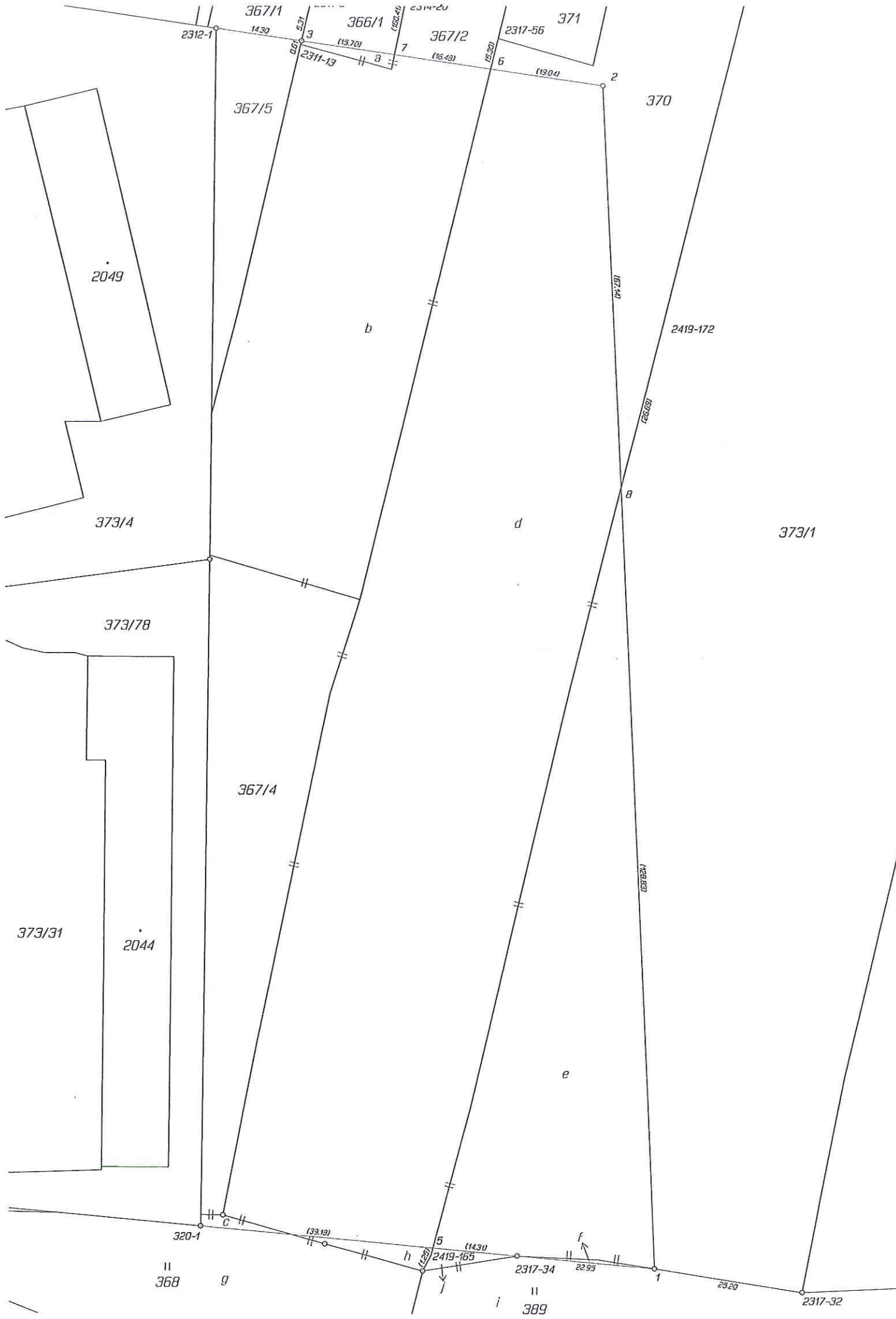

VÝKAZ DOSAVADNÍHO A NOVÉHO STAVU ÚDAJŮ KATASTRU NEMOVITOSTÍ

Dosavadní stav				Nový stav														
Označení pozemku parc. číslem	Výměra parcely		Druh pozemku	Označení pozemku parc. číslem	Výměra parcely		Druh pozemku	Typ stavby	Zpús. určení výměr	Porovnání se stavem evidence právních vztahů								
	ha	m ²			Způsob využití	Díl přechází z pozemku označeného v				Číslo listu vlastnictví	Výměra parcely		Označení dílů					
			Katastru nemovitostí			dřívější poz. evidenci	ha	m ²										
366/1		41 87	orná půda	366/1		41 62	orná půda		2	366/1		1		41 62	celá a b c d e f			
367/1		15 01	orná půda	367/1		10 33	orná půda		2	367/1		60000		10 33				
				367/5		4 68	orná půda		2	367/1		60000		4 68				
367/2	x)	54 44	orná půda	367/2		27 29	orná půda		2	367/2		1		27 29				
367/4		14 64	orná půda	367/4	1	33 94	orná půda		2	367/4		4612		14 64				
										366/1		1		25				
										367/2		1		27 14				
										368		1		20				
										370		1		68 06				
										373/1		1		23 58				
										389		1		7				
368	x)	16 53	travní p.	368		16 81	travní p.		2	368		1		1 33 94	g h			
										370		1		16 34 47				
														16 81				
370	1	01 37	orná půda	370		32 84	orná půda		2	370		1		32 84	i j			
373/1	1	61 81	orná půda	373/1	1	37 96	orná půda		2	373/1		1	1	37 96				
389		48 11	travní p.	389		48 31	travní p.		2	389		1		48 04				
										373/1		1		27				
	4	53 78			4	53 78								48 31				
x) Rozdíl ve výměře vzniklý zaokrouhlením (bod. 14.6,písm.a) přílohy katastrální vyhlášky)																		

x) Rozdíl ve výměře vzniklý zaokrouhlením (bod. 14.6,písm.a) přílohy katastrální vyhlášky)

GEOMETRICKÝ PLÁN

pro

rozdělení pozemku, změnu hranice pozemku

hotovitel: Martina Koudelková
adová 1280, 399 01 Milevsko, mob. 606338406

íslo plánu: 3043-20/2016
kres: Písek
bec: Milevsko
at. území: Milevsko
apový list: Milevsko 2-6/23

savadním vlastníkům pozemků byla poskytnuta možnost
známit se v terénu s průběhem navrhovaných nových hranic,
ré byly označeny předepsaným způsobem:

Geometrický plán ověřil úředně oprávněný zeměměřický inženýr:

Jméno, příjmení: Ing. Tomáš Koudelka

Číslo položky seznamu úředně oprávněných zeměměřických inženýrů: 2222/2004

Dne 31.3.2016 číslo 77/2016

Náležitostmi a přesností odpovídá právním předpisům

Katastrální úřad souhlasí s očíslováním parcel

Stejnopis ověřil úředně oprávněný zeměměřický inženýr:

Jméno, příjmení:

Číslo položky seznamu úředně oprávněných zeměměřických inženýrů:

Dne číslo

Tento stejnopis odpovídá geometrickému plánu v elektronické podobě uloženému v dokumentaci katastrálního úřadu.

Ověření stejnopisu geometrického plánu v listinné podobě

