

ÚŘAD PRO ZASTUPOVÁNÍ STÁTU VE VĚCECH MAJETKOVÝCH  
RAŠÍNOVO NÁBŘEŽÍ 390/42, 128 00 PRAHA 2  
ÚZEMNÍ PRACOVISŤE ČESKÉ BUDĚJOVICE,  
PROKÍŠOVA UL. 1202/5, 371 03 ČESKÉ BUDĚJOVICE  
ODBOR HOSPODAŘENÍ S MAJETKEM STÁTU



20874/C/2015-HPIR

Město Milevsko  
nám. E. Beneše 420  
39901 Milevsko

VÁŠ DOPIS ZN.: MM 29172/2015  
PŘIJATO DNE: 7. 10. 2015  
NAŠE Č.J.: UZSVM/C/16054/2015-HPIR

VYŘIZUJE: Gorelová Alena  
ÚTVAR: Referát Písek  
TELEFON: +420 382 763 273  
E-MAIL: Alena.Gorelova@uzsvm.cz  
DAT.SCHRÁNKA: 8upftbv  
DATUM: 20. 10. 2015

Doručovací adresa našeho pracoviště:  
Úřad pro zastupování státu ve věcech majetkových  
Referát Písek, Otakara Ševčíka 1943, 39701 Písek

Žádost o sdělení k části pozemku p.č. 1603/1 v k.ú. Milevsko

Dne 7. 10. 2015 jsme od vás obdrželi žádost o úplatný převod pozemků v k.ú. Milevsko č.j. MM 29172/2015. Žádáte mimo jiné o úplatný převod parcely p.č. 1603/1 (ulice Pod Farou), ke které uvádíme následující.

ČR je vlastníkem a Úřad pro zastupování státu ve věcech majetkových (dále jen Úřad) je příslušný hospodařit s pozemkem poz. p. č. 1603/1 o výměře 1781 m<sup>2</sup> - ostatní plocha, ostatní komunikace. Na pozemku se nachází stavba komunikace ve vlastnictví Města Milevska a na základě smlouvy o výpůjčce nemovitostí č. 1891/1999/18080/2 ze dne 27. 7. 2011 je přenechán Úřadem k bezplatnému užívání Městu Milevsku na dobu od 1. 8. 2011 do 31. 12. 2016. Dle vyjádření odboru dopravy a živnostenského MěÚ Milevsko se jedná o místní komunikaci s živichým povrchem, jejímž vlastníkem je Město Milevsko, vyjádření bylo doloženo grafickou částí pasportu, z které je zřejmé, že místní komunikace se nachází pouze na části tohoto pozemku. Místním šetřením jsme zjistili, že je vstup na část předmětného pozemku (podél st. p. č. 238) uzavřen brankou a není veřejně přístupný. Odbor dopravy nám k tomuto sdělil, že stavba místní komunikace končí před částí pozemku, který je omezen uzamčenou brankou, část pozemku slouží jako přístup k soukromým parcelám a je využíván jejich vlastníky, nejedná se o veřejnou cestu. V této věci dále zjišťujeme vyjádření stavebního úřadu, zda je přes tento pozemek přístup k nemovitým věcem jiných vlastníků.

Dovolujeme si vás požádat o vyjádření, zda branka, která uzavírá vstup na pozemek, jenž je předmětem výpůjčky, byla zřízena s Vaším vědomím a pokud je vám známo kdy, kým a k jakým účelům. Dále zda máte zájem o úplatný převod celé parcely č. 1603/1 nebo jen o část, která je pasportem komunikací označena jako místní komunikace.

K odkoupení ostatních pozemků uvedených v žádosti vás po zjištění potřebných podkladů budeme informovat.

Děkujeme za vaše vyjádření

Ing. Jana Nováková  
vedoucí referátu Písek

# VÝKAZ DOSAVADNÍHO A NOVÉHO STAVU ÚDAJŮ KATASTRU NEMOVITOSTÍ

Dosavadní stav				Nový stav												
Označení pozemku parc. číslem	Výměra parcely		Druh pozemku	Označení pozemku parc. číslem	Výměra parcely		Druh pozemku	Typ stavby	Způs. určení výměr	Porovnání se stavem evidence právních vztahů						
	ha	m²			Způsob využití	Způsob využití				Způsob využití	Díl přechází z pozemku označeného v		Číslo listu vlastnictví	Výměra parcely		Označení dílů
			Katastru nemovitostí				dřívejší poz. evidenci	ha			m²					
1603/1	17	81	ostat. pl. ostat komunikace	1603/1	10	61	ostat. pl. ostat komunikace		2	1603/1		60000		10	61	
				1603/2	6	36	ostat. pl. ostat komunikace		2	1603/1		60000		6	36	
				1603/3		84	ostat. pl. ostat komunikace		2	1603/1		60000			84	
	17	81			17	81										

## Seznam souřadnic (S-JTSK)

Číslo bodu	Souřadnice pro zápis do KN				Poznámka
	Y	X	Kód kv.		
2290-49	756738.64	1112454.82	3		roh zdi
2290-57	756707.72	1112454.83	3		roh budovy
2290-58	756707.76	1112450.82	3		barva na asf.
2290-59	756700.20	1112462.39	3		barva na zdi
2297-4	756747.49	1112447.92	3		roh budovy
1	756705.51	1112454.26	3		sloupek zdi

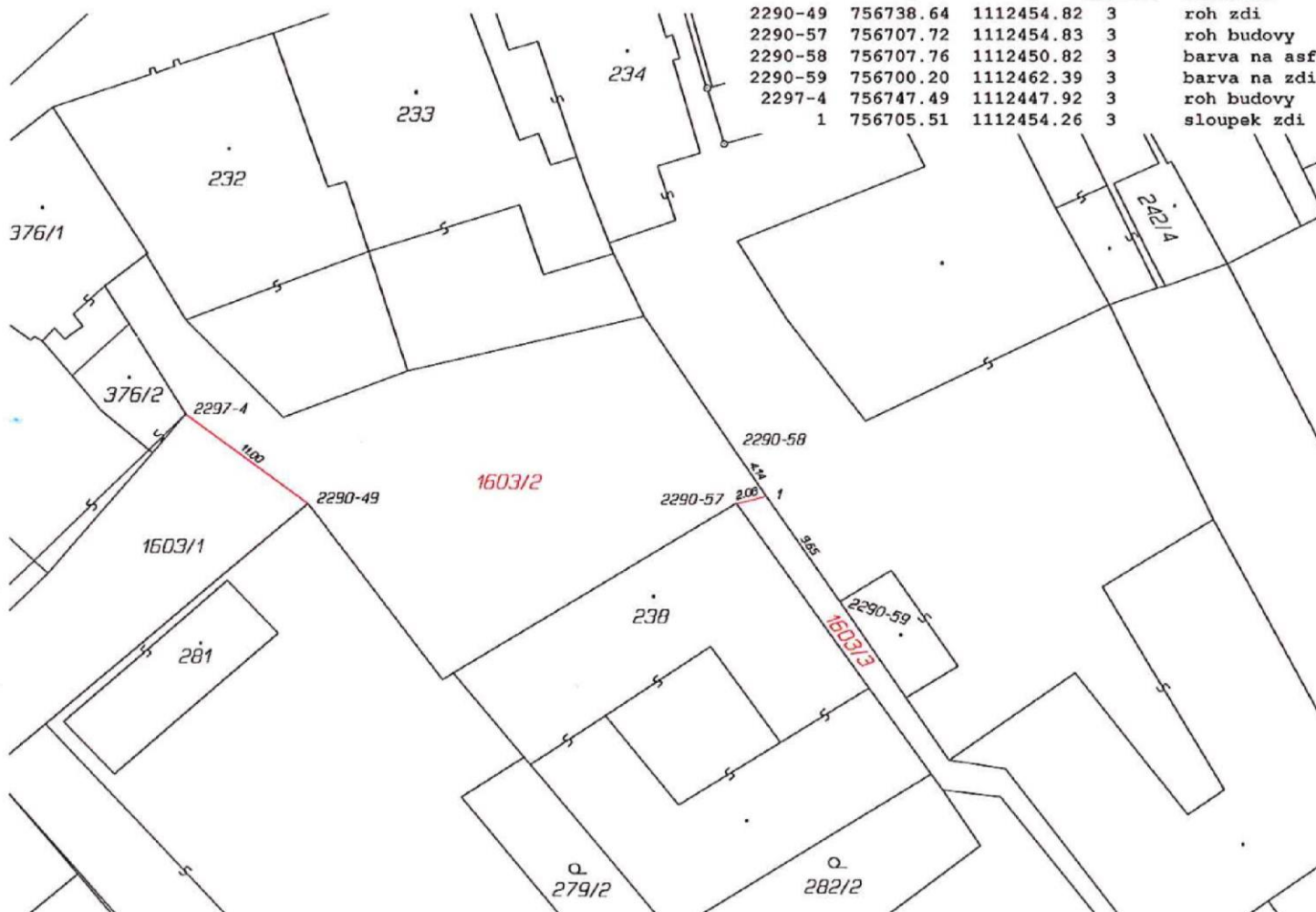

## GEOMETRICKÝ PLÁN

pro  
rozdělení pozemku

Geometrický plán ověřil úředně oprávněný zeměměřický inženýr.

Jméno, příjmení: Ing. Tomáš Koudelka

Číslo položky seznamu úředně oprávněných zeměměřických inženýrů: 2222/2004

Dne 8.12.2015 Číslo 243/2015

Náležitosti a přesnosti odpovídá právním předpisům

Stejnopis ověřil úředně oprávněný zeměměřický inženýr.

Jméno, příjmení: Ing. Tomáš Koudelka

Číslo položky seznamu úředně oprávněných zeměměřických inženýrů: 2222/2004

Dne 10.12.2015 Číslo 175/2015

Tento stejnopis odpovídá geometrickému plánu v elektronické podobě uloženému v dokumentaci katastrálního úřadu.

Ověření stejnopisu geometrického plánu v listinné podobě

Zhotovitel: Ing. Tomáš Koudelka - GKM  
Sadová 1280, 399 01 Milevsko, mob. 606338406

Číslo plánu: 3030-300/2015

Okres: Písek

Obec: Milevsko

Kat. území: Milevsko

Mapový list: Milevsko 2-6/12

Dosavadním vlastníkům pozemků byla poskytnuta možnost seznámit se v terénu s průběhem navrhovaných nových hranic, které byly označeny předepsaným způsobem:

Katastrální úřad souhlasí s očišťováním parcel

KÚ pro Jihočeský kraj  
KP Písek  
Ing. Dana Vladyková  
PGP-849/2015-305  
2015.12.08 10:41:44 CET









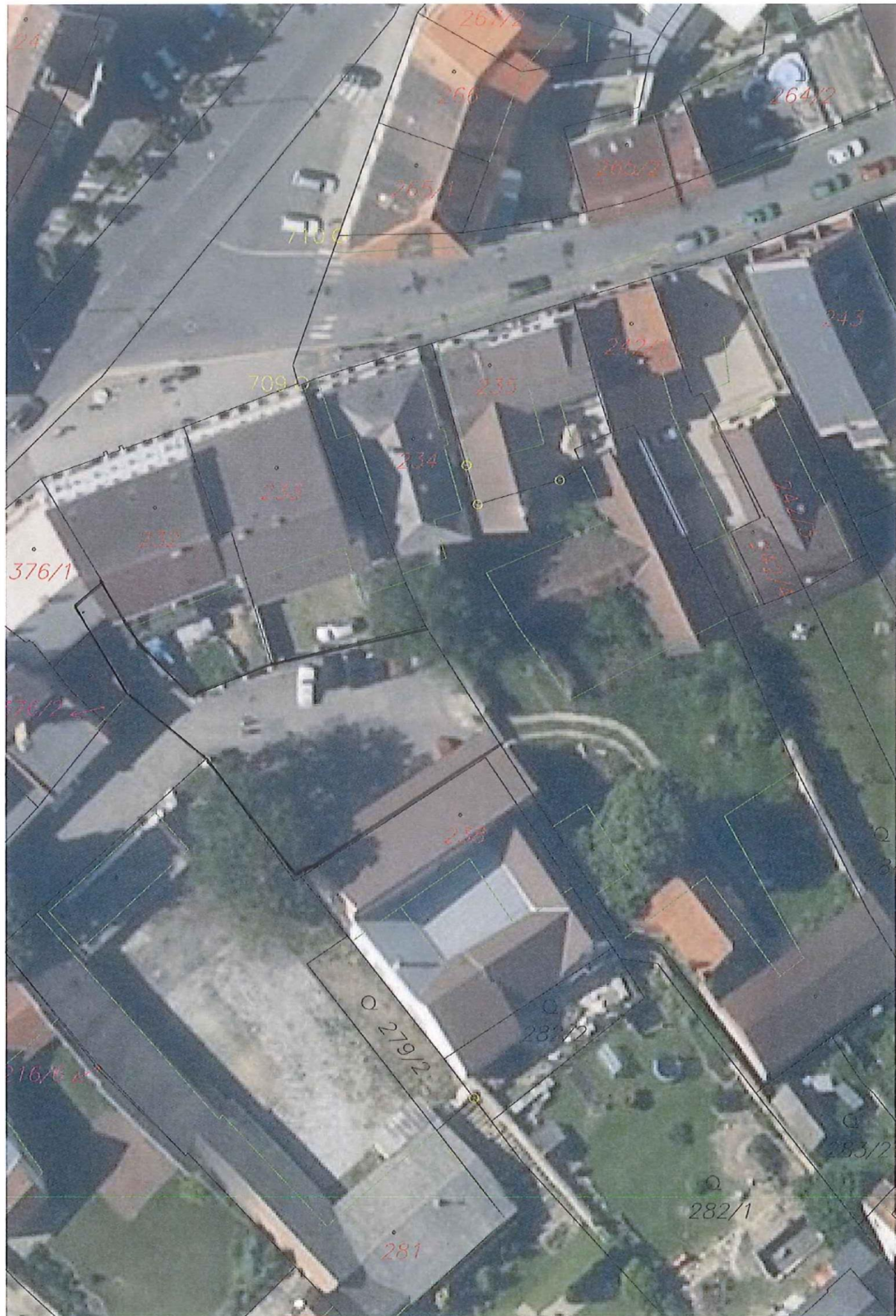

24

267/2

266

264/2

265/1

260/2

710/2

709/2

235

243

242/1

234

233

232

376/1

376/2

233

216/2

279/2

282/2

283/2

282/1

281