

Město Milevsko *vyhláší* v souladu s usnesením Zastupitelstva
města Milevska č. /15 ze dne 16.09.2015

záměr

na prodej části pozemkové parcely

část pozemkové parcely parc. č. 165/1 o výměře cca 50 m²

v katastrálním území Klisín.

Cena za 1 m² bude ve výši min. 100 Kč.

Pozemková parcela parc. č. 165/1, v k. ú. Klisín je pozemek ve vlastnictví města Milevska a je pozemkem sousedním se stavebním pozemkem a pozemkovou parcelou ve vlastnictví žadatelů o odkoupení.

Při hodnocení přihlášek na vyhlášený záměr bude rozhodnuto dle nejvyšší cenové nabídky.

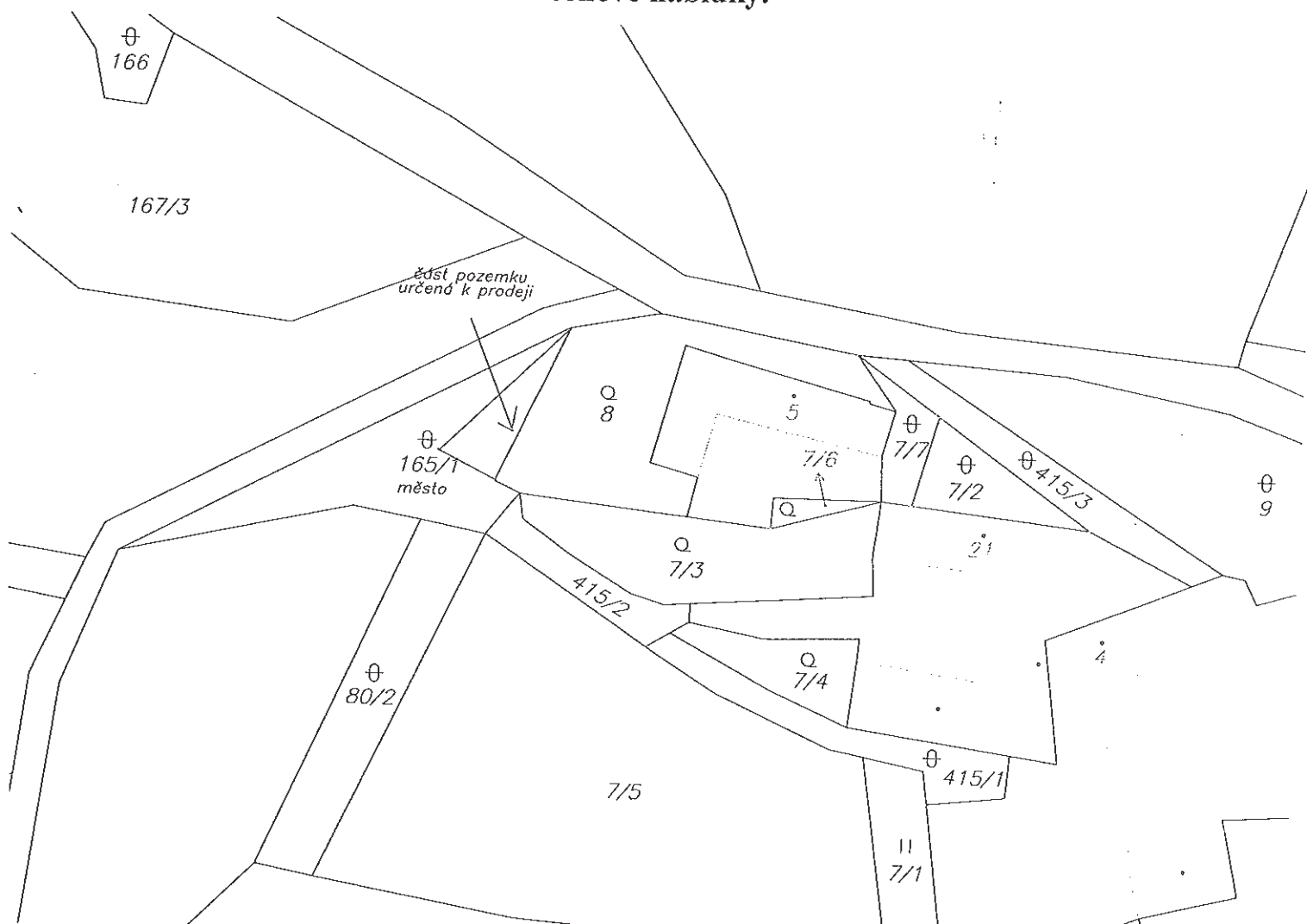

*Přihlášky na vyhlášený záměr zašlete Městskému úřadu Milevsko, nám.
E. Beneše 420 nebo na e-mail: jirina.kortanova@milevsko-mesto.cz
nebo osobně doručte na podatelnu úřadu v zapečetěné obálce s uvedenou
adresou odesílatele a s označením „Prodej části pozemkové parcely parc. č.
165/1 o výměře cca 50 m², v k. ú. Klisín“ nejpozději do*

v Milevsku

Vyvěšeno dne:

Sejmuto dne:

Městský úřad Milevsko	
Dodje: 04-05-2015	R
Čas:	Uživatel/zpracovatel ONM
Č.j.:	MM 73643/2015
Počet listů/příloh 7/1	Ukládací znak: 399 01
	Skartační znak/lhůta:

V Příbrami dne 4.5.2015

Městský úřad v Milevsku
odbor investic a správy majetku
nám. E. Beneše 420
Milevsko

Vážení,

jsme vlastníci mimo jiné pozemku parc. č. [redacted] v k. ú. Klisín, obci Milevsko. Tento pozemek slouží jako zahrada k domu čp. [redacted] který užíváme jako rekreační objekt.

Za pozemkem parc. č. [redacted] tedy za naší zahradou) se nachází pozemek parc. č. 165/1, který je ve vlastnictví Města Milevsko. Část tohoto pozemku, v šířce cca 100 - 120 m², bychom rádi od města odkoupili – viz. přiložený plánec. Tento pozemek po dlouhá léta udržujeme sekáním, čištěním a chtěli bychom ho využít k uložení dřeva.

Žádáme tímto tedy Město Milevsko o prodej části pozemku parc. č. 165/1 o výměře cca 100 m².

Děkujeme za vyřízení.

[redacted]

[redacted]

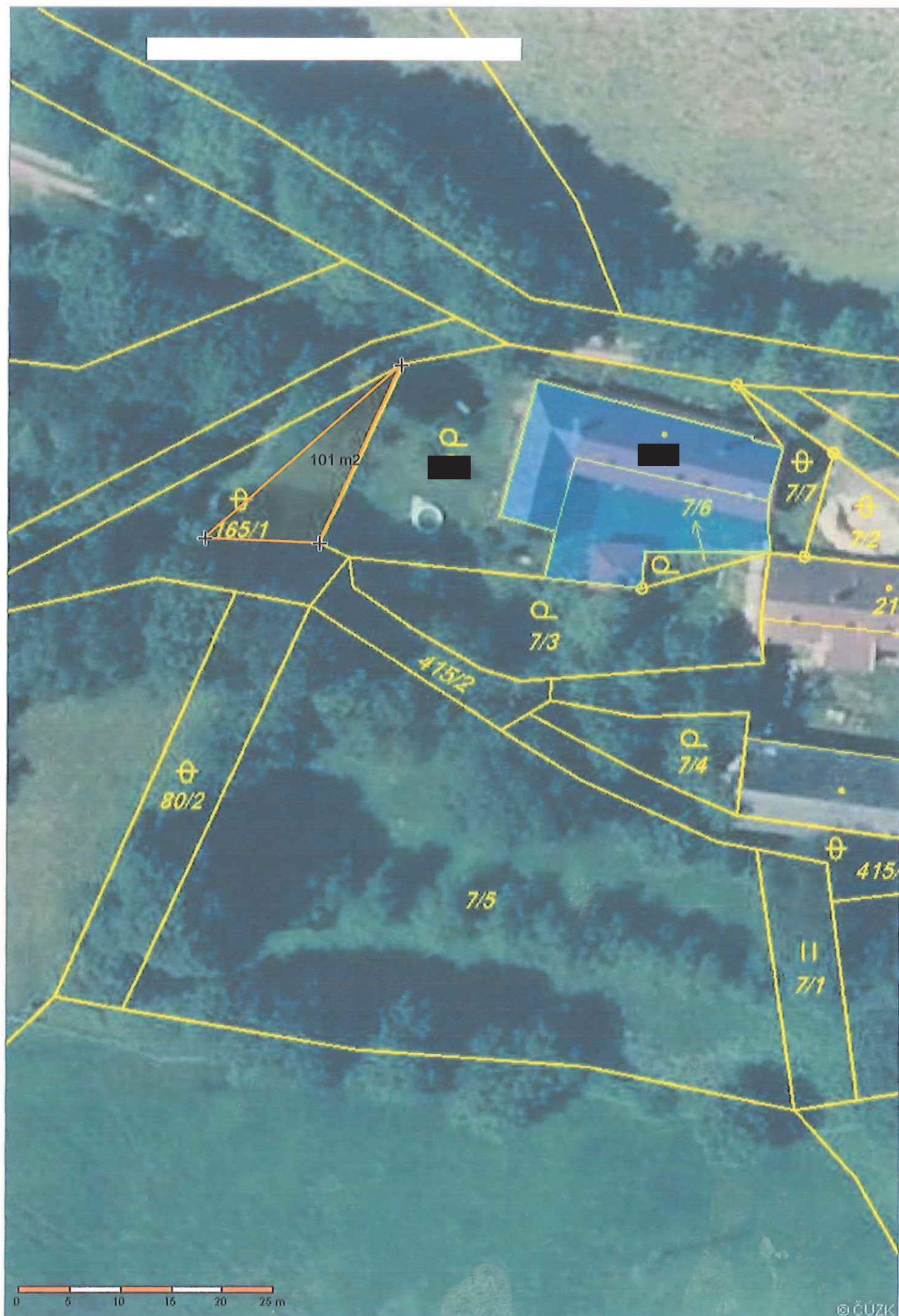



Městský úřad Milevsko
odbor regionálního rozvoje

nám. E. Beneše 420, pracoviště Sažinova 843, 399 01 Milevsko
tel. 382 504 223, fax: 382 521 879, e-mail: petr.svara@milevsko-mesto.cz

V Milevsku dne 15. května 2015

Vyřizuje: Ing. Petr Švára

Městský úřad Milevsko
OISM
Jiřina Kortanová
ZDE

Vyjádření ORR k žádosti manželů [REDACTED] o odprodej části pozemku parc. č. 165/1 v k. ú. Klisín

ORR nemá námítky k prodeji části pozemku parc. č. 165/1 v k. ú. Klisín v rozsahu dle přiloženého zákresu.

Ing. Petr Švára
vedoucí odboru regionálního rozvoje

MĚSTSKÝ ÚŘAD MILEVSKO
odbor regionálního rozvoje

-4-

Jiřina Kortanová

Od: [REDACTED]
Odesláno: 23. července 2015 12:07
Komu: Jiřina Kortanová
Předmět: RE: značka - MM19955/2015
Přílohy: 165-1 Klisín návrh.docx

Dobrý den paní Kortanová,

Omlouvám se, zapomněl jsem na to.

Máme tu v práci audit až do pátku a tak mě to nějak vypadlo z hlavy.

Vyjádření k prodeji části pozemku 165/1:

Souhlasím s prodejem části pozemku 165/1 v k. ú. Klisín za předpokladu, že spodní hranice vytýčené oblasti nebude přesahovat délku 5 m a tím nebude zasahovat do příjezdové cesty na můj pozemek. (Viz příloha)

Na Vámi zaslané dokumentaci je tato hranice pozemku vytýčena v délce cca 11 metrů.

Se srdečným pozdravem

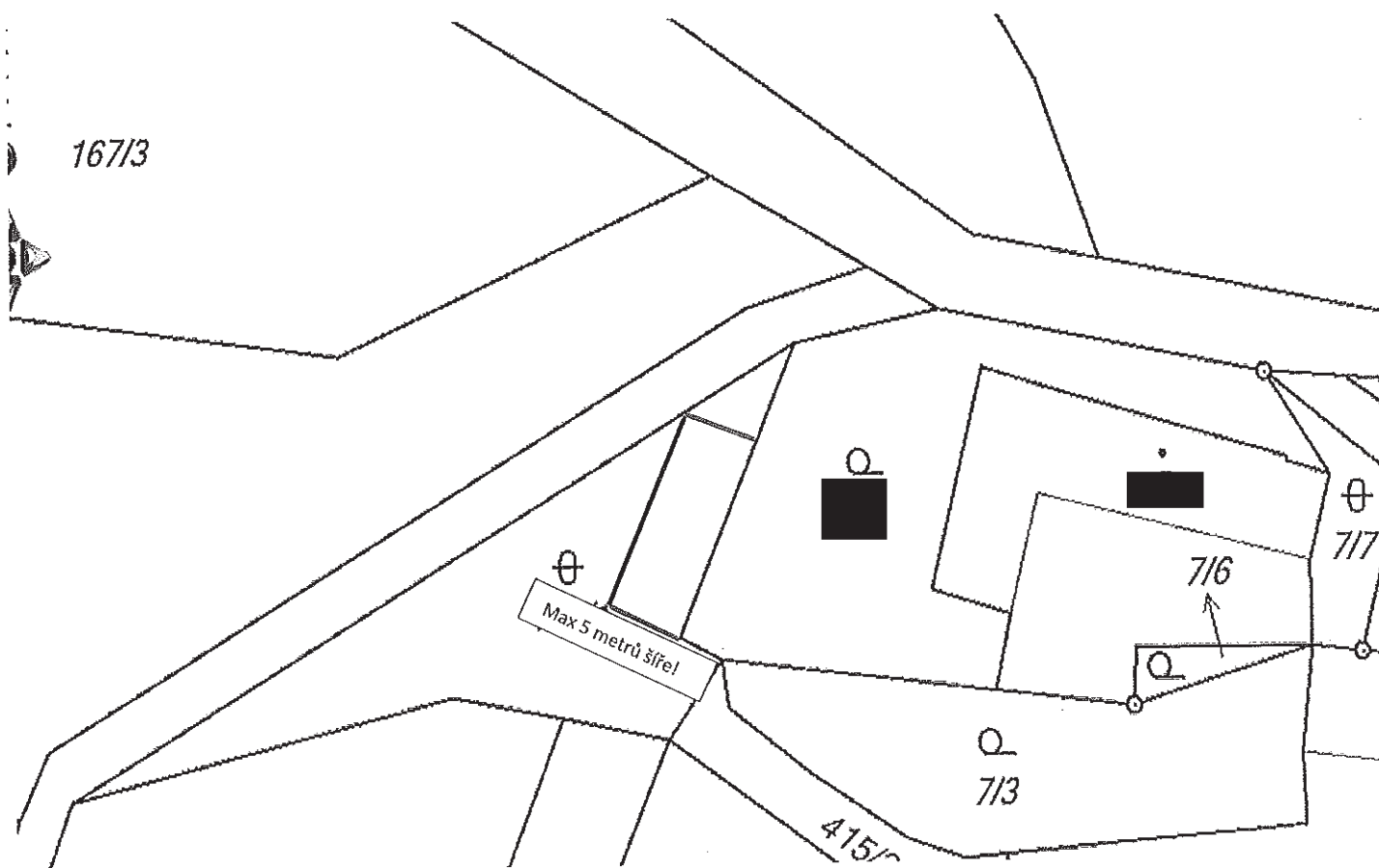

požadovaná část
pozemku

⊕
165/1
město

Q

7/6

⊕
7/7

⊕
7/2

⊕ 415/3

Q
7/3

415/2

Q
7/4

⊕
80/2

7/5

⊕ 415/1

II
7/1

