

.....
**Město Milevsko *v y h l a š u j e* v souladu s usnesením Zastupitelstva města
Milevska č. /15 ze dne 16.09.2015**

z á m ě r

na prodej pozemkové parcely

pozemková parcela parc. č. 2234/5 o výměře 3110 m²

v katastrálním území Velká u Milevska.

Cena pozemku bude ve výši min. 100 Kč za 1 m².

*Jedná se o lesní cestu ve vlastnictví města Milevska,
v k. ú. Velká u Milevska, která navazuje na jedné straně na cestu ve vlastnictví
města Milevska směrem od Velké a na druhé straně navazuje na lesní cestu ve
vlastnictví fyzické osoby.*

**Na účet města Milevska č. 6015-0640992319/0800 bude složena jistota ve
výši 5% výchozí ceny, tj. 16.000 Kč.**

*Přihlášky na vyhlášený záměr zašlete Městskému úřadu Milevsko, nám.
E. Beneše 420 nebo na e-mailovou adresu jirina.kortanova@milevsko-mesto.cz
nebo osobně doručte na podatelnu úřadu v zapečetěné obálce s uvedenou
adresou odesílatele a s označením „Prodej pozemkové parcely parc. č. 2234/5
o výměře 3110 m², v k. ú. Velká u Milevska“, nejpozději do*

v Milevsku

Vyvěšeno dne:

Sejmuto dne:

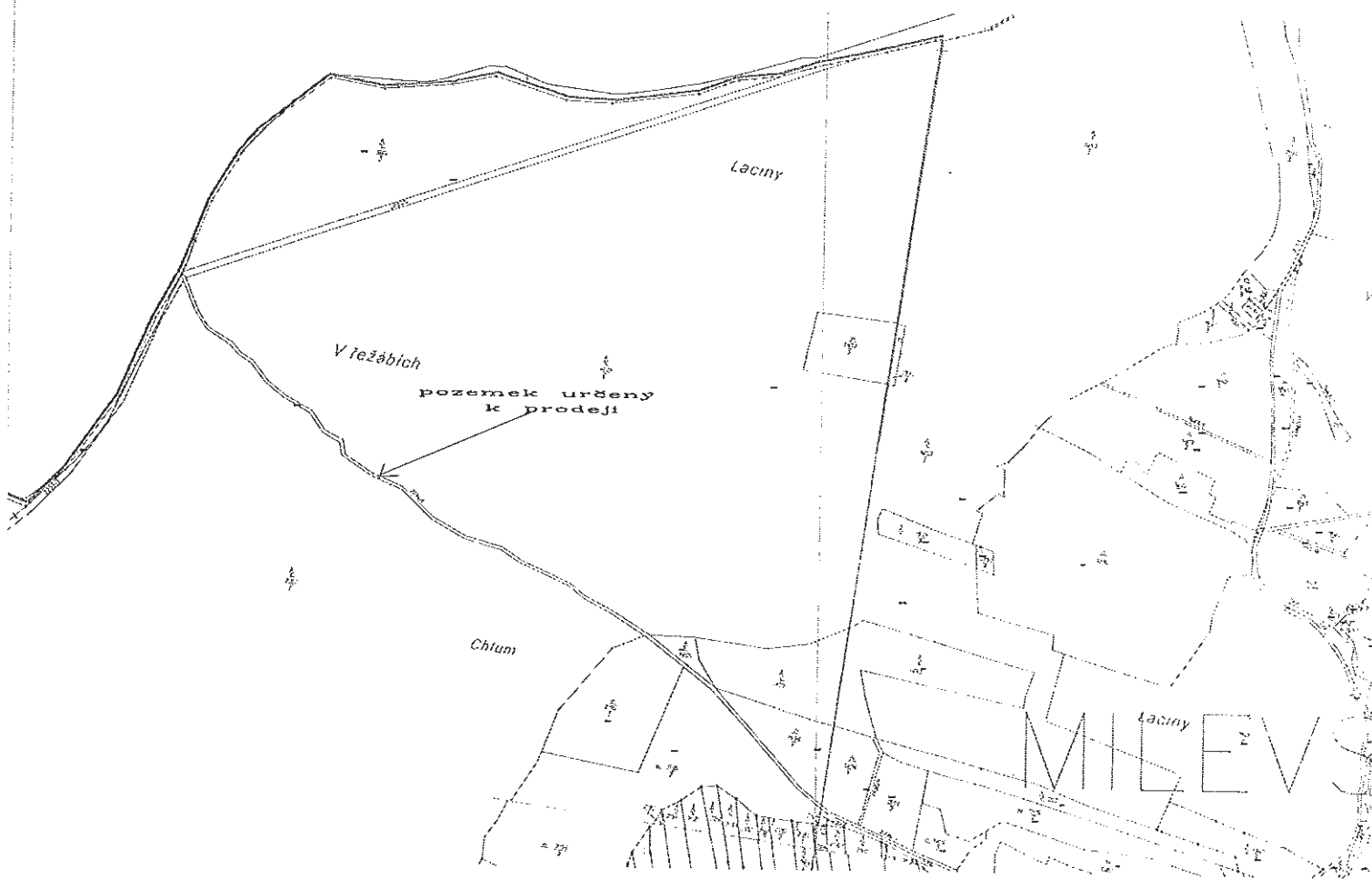

ORLÍK NAD VLTAVOU, s.r.o.
398 07 Orlík n.Vlt.

Lesní správa

Orlík nad Vltavou 113

Městský úřad Milevsko	
Došlo: 11-06-2015	B
Čas:	Utvář/zpracovatel 0184
Č.j.: 44 18 046/2015	
Počet listů/příloh 7/5	Ukládací znak:
Váš dopis ze dne:	Skartační znak/lhůta:
	Naše značka:

Město Milevsko
K rukám pana starosty
Ing.Ivana Radosty
Nám. E. Beneše 420
399 01 Milevsko

Vyřizuje:

Orlík n. Vlt. dne:
3.6.2015

Věc: Žádost o prodej pozemku ve vlastnictví města Milevska

Vážený pane starosto,

chtěli bychom Vaším prostřednictvím požádat město Milevsko o prodej pozemku, parcela KN 2234/5 v k. ú. Velká u Milevska o celkové výměře 3110 m², druh pozemku: ostatní plocha, způsob využití: ostatní komunikace.

Výše uvedený pozemek je obklopený výlučně lesními pozemky ve vlastnictví pana [REDAKCE] a protože se jedná o nezpevněnou komunikaci, kterou do lesa vjíždí cizí osoby v rozporu s ustanovením zákona 289/1995 Sb., o lesích, rádi bychom tento pozemek získali a následně zabezpečili náš majetek.

Cestu jsme již několikrát opravovali, proto nabízíme 50,- Kč za m². Celkem tedy 155 500,-Kč. Děkujeme za zvážení naší nabídky.

S přátelským pozdravem

Ing. Ivan Bambuškar

ředitel společnosti Orlík nad Vltavou s.r.o.

Příloha: 1x informace o pozemku
2x mapa
1x fotodokumentace

ORLÍK NAD VLTAVOU, s.r.o.
Lesní správa (1)
398 07 Orlík nad Vltavou 113
tel.: 724 217 080 fax: 382 789 418
DIČ: CZ45023930

Bank.spojení (Bank kontakt): IČO: 450 23 930
KB a.s. Praha CZ
pobočka (Branch) Písek
Swift Code KOMBCZPPXXX
IBAN: CZ6501000000780445740247
č.účtu (Konto): 562648271/0100

DIČ: CZ450 23 930

Tel.: 382275117, 382789411, 382275370
Fax: 382789418

POZEMEK UDRŽOVANÝ SPOLEČNOSTÍ
ORLÍK NAD VLTAVOU s.r.o.

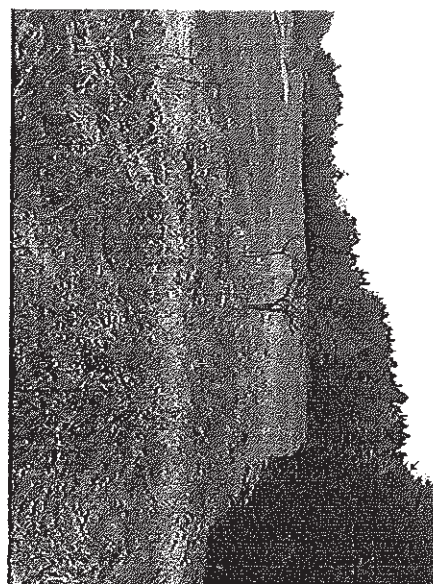
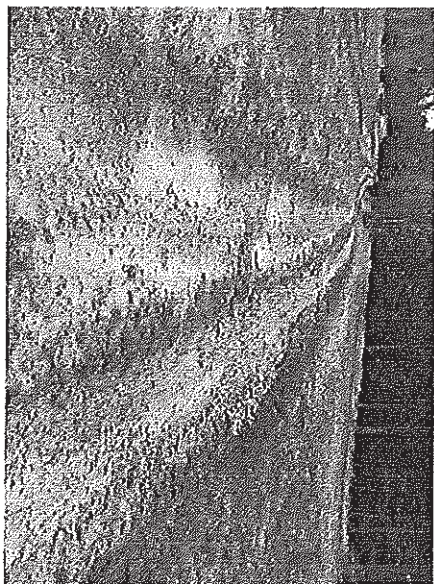
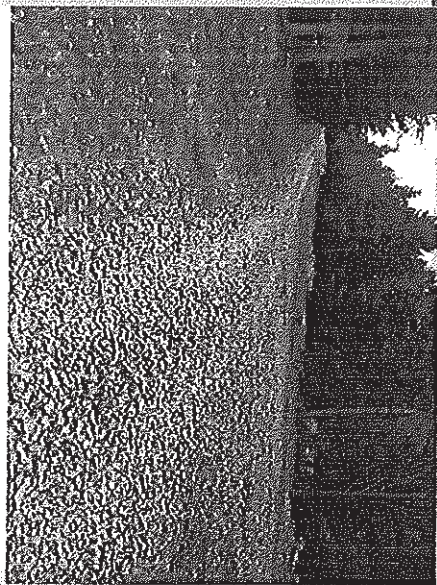

VELKÁ V MILEVSKA -



PARCELA 2234/17 5503 m²

3.6. 2015

ORLÍK NAD VLTAVOU, s.r.o.
Lesní správa (1)
398 07 Orlík nad Vltavou 113
tel.: 724 217 080 fax: 382 789 418
DIČ: CZ45023930

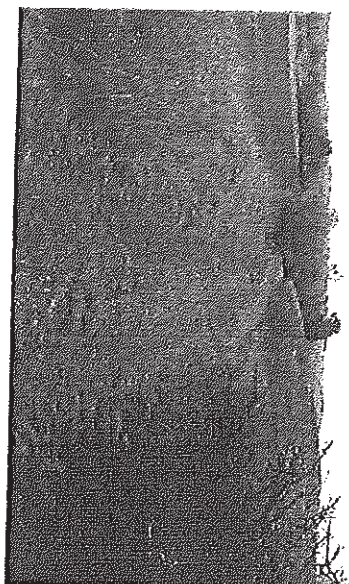

VELKA' A MILEVSKA
2234/17 - 5503 m²
SOUKASNA' STAV
KAVANJE A LEVA
KIA PARCELA 2234/15



ORLIK NAD VLTAVOU, s.r.o.
Lesní správa
398 07 Orlik nad Vltavou 113
tel.: 724 217 080 fax: 382 789 418
DIO: CZ45023930

3. 6. 2015

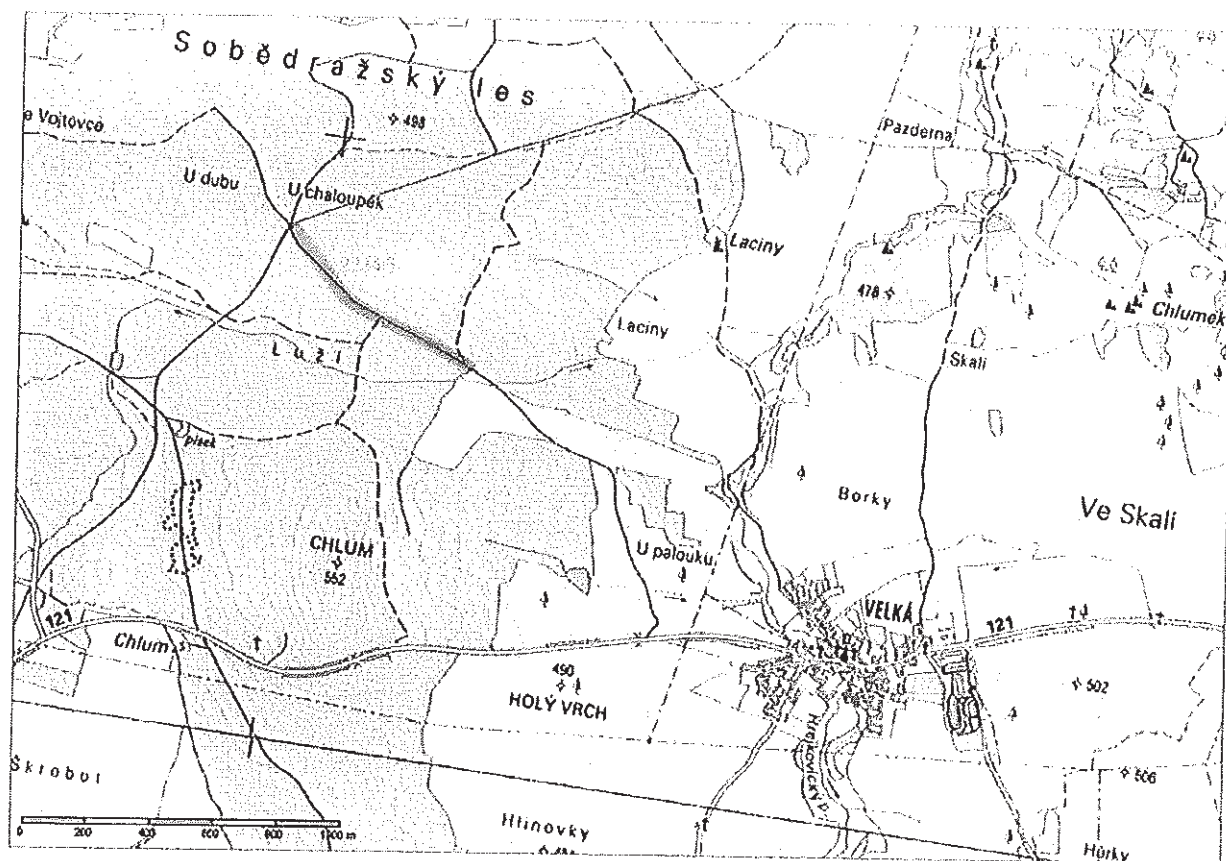

Ku. VELKÁ u MILEVSKA

P.č. KH 223415 3710 m²

ORLÍK NAD VLTAVOU, s.r.o.
 Lesní správa (1)
 398 07 Orlík nad Vltavou 113
 tel.: 724 217 080 fax: 382 789 418
 DIČ: CZ45023930



Městský úřad Milevsko
odbor regionálního rozvoje

nám. E. Beneše 420, pracoviště Sažínova 843, 399 01 Milevsko
tel. 602 848 072, fax: 382 504 211, e-mail: petr.svara@milevsko-mesto.cz

V Milevsku dne 29. července 2015

Vyřizuje: Ing. Petr Švára

Městský úřad Milevsko
OISM
Jiřina Kortanová
ZDE

Vyjádření ORR k žádosti o odprodej pozemku parc. č. 2234/5 v k. ú. Velká u Milevska

ORR souhlasí s prodejem výše uvedeného pozemku parc. č. 2234/5. Pozemek vedený v katastru jako ostatní plocha – ostatní komunikace je celý obklopen pozemky žadatele a v lese navazuje na komunikaci v jeho vlastnictví. Navíc skutečná cesta vede z velké části mimo pozemek zakreslený v katastru, to je po pozemcích žadatele.

Ing. Petr Švára
vedoucí odboru regionálního rozvoje

MĚSTSKÝ ÚŘAD MILEVSKO
odbor regionálního rozvoje

-6-



Městský úřad Milevsko
Odbor životního prostředí
nám. E. Beneše 420, pracoviště Sažinova 843, 399 01 Milevsko
Tel.: 382 504 111, ID DS: 8kabvcx, epodatelna@milevsko-mesto.cz

Čj.: bez č.j.
Spis. značka: bez s.z.
Vyřizuje: Ing. Tomáš Kakos
Tel.: 382 504 205
E-mail: tomas.kakos@milevsko-mesto.cz
Datum: 15.07.2015

Stanovisko OŽP k návrhu na odkup pozemku p.č. 2234/5 v k.ú. Velká u Milevska

Předmětný pozemek ve vlastnictví města Milevska o výměře 3110 m², který je v katastru nemovitostí označen jako ostatní plocha – jiná plocha, je celou svoji plochou situován mezi lesní pozemky ve vlastnictví [redacted] a je součástí rozlehlého lesního komplexu severovýchodně od Velké. Na pozemek se dle ust. § 20 odst. 1 písm. f) zákona č. 289/1995 Sb., o lesích a o změně a doplnění některých zákonů, ve znění pozdějších předpisů vztahuje zákaz vjezdu a stání motorovými vozidly. Z hospodářského ani z logistického hlediska proto nemá tento pozemek pro město Milevsko význam a MěÚ Milevsko, OŽP proti jeho prodeji či darování ve prospěch uvedeného subjektu nemá námitek.

MĚSTSKÝ ÚŘAD MILEVSKO
odbor životního prostředí

- 1 -

Ing. Andrea Rucká
vedoucí Odboru životního prostředí

Ing. Tomáš Kakos
oprávněná úřední osoba

obdrží:
MěÚ Milevsko, OISM
K založení do spisu

Počet listů dokumentu: 1
Počet příloh: 0

