

VÝKAZ DOSAVADNÍHO A NOVÉHO STAVU ÚDAJŮ KATASTRU NEMOVITOSTÍ														
Dosavadní stav				Nový stav										
Označení pozemku parc. číslem	Výměra parcely		Druh pozemku  Způsob využití	Označení pozemku parc. číslem	Výměra parcely		Druh pozemku  Způsob využití	Typ stavby  Způsob využití	Způs. určení výměr	Porovnání se stavem evidence právních vztahů				
										Díl přechází z pozemku označeného v		Číslo listu vlastnictví	Výměra dílu	
	ha	m²	ha		m²	katastru nemovitostí	dřívější poz. evidenci	ha		m²				
st.865/I	33	04	zast. pl.	st.865/I	20	81	zast. pl.	č.p.560 obč.vyb.	2	st.865/I	3014	12	23	
				3142	12	23	ostat.pl. jiná plocha		2					
	33	04			33	04								

Seznam souřadnic (S-JTSK)  
Č.bodu Souřadnice pro zápis do KN  
Y X Kód kv. Poznámka

661-14	757247.78	1112598.32	3	ozn. kámen v tarasu
2239-144	757230.35	1112534.85	3	ozn. barvou
2245-31	757265.97	1112526.39	3	kolík
2245-41	757245.51	1112600.70	3	roh garáže
1	757234.68	1112533.82	3	ocelový hřeb
2	757234.92	1112535.87	3	sl. vrat
3	757235.72	1112540.79	3	podezdívka plotu
4	757247.13	1112596.62	3	sl. plotu

Městský úřad Milevsko, jako  
příslušný stavební úřad, souhlasí  
s oddělením pozemků dle tohoto  
geometrického plánu a současně  
upouští od vydání územního rozhodnutí.

10-07-2015

MĚSTSKÝ ÚŘAD MILEVSKO  
odbor regionálního rozvoje

<b>GEOMETRICKÝ PLÁN pro rozdělení pozemku</b>	Geometrický plán ověřil úředně oprávněný zeměměřický inženýr:	Stejnopis ověřil úředně oprávněný zeměměřický inženýr:
	Jméno, příjmení: Ing. Ivo Šafařík	Jméno, příjmení: ING. IVO ŠAFAŘÍK
	Číslo položky seznamu úředně oprávněných zeměměřických inženýrů: 2197/03	Číslo položky seznamu úředně oprávněných zeměměřických inženýrů: 2197/03
	Dne: 10. května 2015 Číslo: a-69/2015	Dne: 14. 05. 2015 Číslo: 49/2015
Náležitosti a přesnosti odpovídá právním předpisům.		Tento stejnopis odpovídá geometrickému plánu v elektronické podobě uloženému v dokumentaci katastrálního úřadu.
Vyhotovitel: Ingera Písek s.r.o. Jeronýmova 906/47 397 01 Písek Tel.: [redacted]	Katastrální úřad souhlasí s očíslováním parcel.  KÚ pro Jihočeský kraj KP Písek Ing. Dana Vladýková PGP-277/2015-305 2015.05.14 14:34:32 CEST	Ověření stejnopisu geometrického plánu v listinné podobě.
Číslo plánu: 2984-101/2015		
Okres: Písek		
Obec: Milevsko		
Kat. území: Milevsko		
Mapový list: Milevsko 2-6/13		
Dosavadním vlastníkům pozemků byla poskytnuta možnost seznámit se v terénu s průběhem navrhovaných nových hranic, které byly označeny předepsným způsobem.		







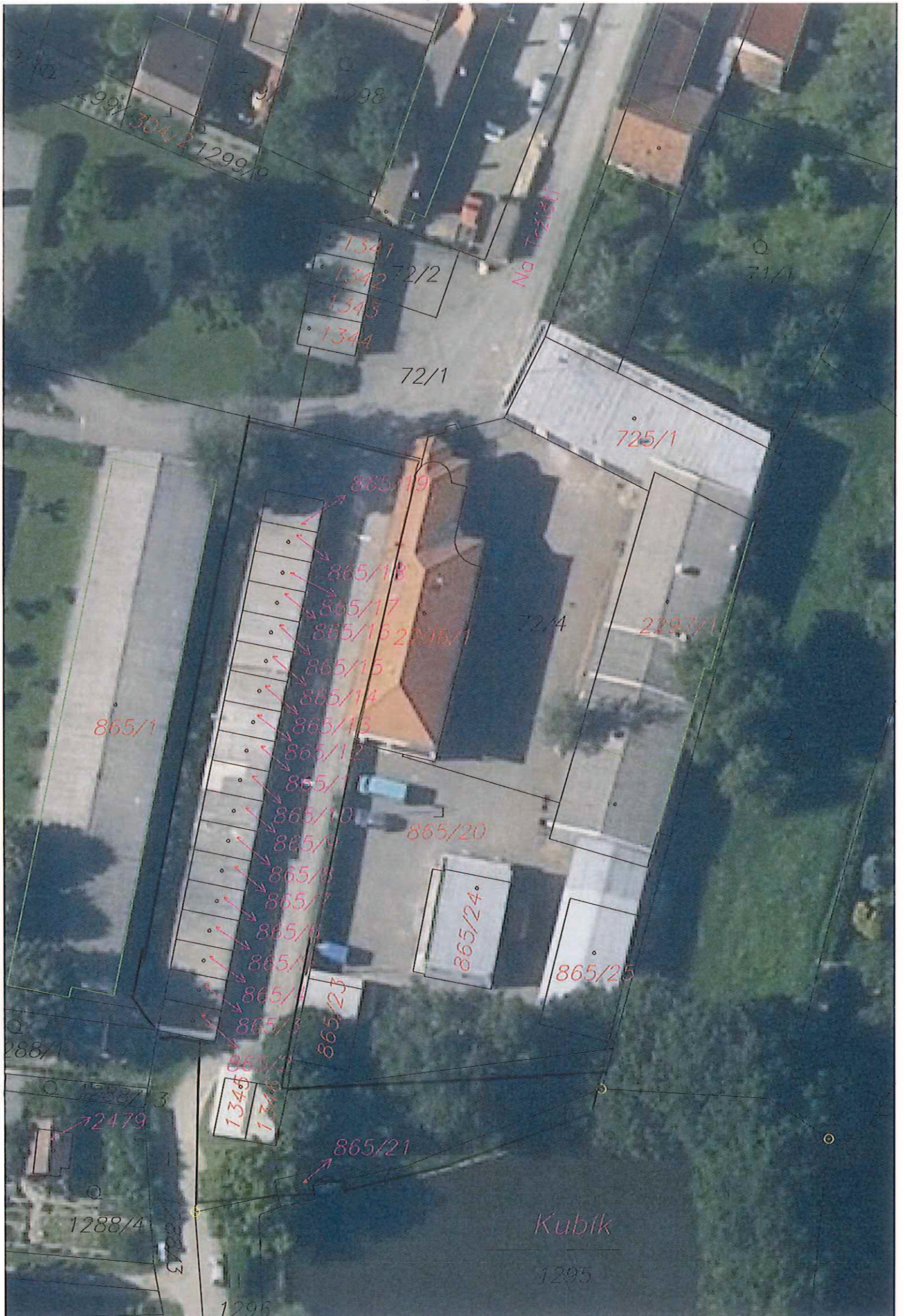

1299/1  
1299/2  
1299/3  
1299/4  
1299/5  
1299/6  
1299/7  
1299/8  
1299/9  
1299/10  
1299/11  
1299/12  
1299/13  
1299/14  
1299/15  
1299/16  
1299/17  
1299/18  
1299/19  
1299/20  
1299/21  
1299/22  
1299/23  
1299/24  
1299/25  
1299/26  
1299/27  
1299/28  
1299/29  
1299/30  
1299/31  
1299/32  
1299/33  
1299/34  
1299/35  
1299/36  
1299/37  
1299/38  
1299/39  
1299/40  
1299/41  
1299/42  
1299/43  
1299/44  
1299/45  
1299/46  
1299/47  
1299/48  
1299/49  
1299/50  
1299/51  
1299/52  
1299/53  
1299/54  
1299/55  
1299/56  
1299/57  
1299/58  
1299/59  
1299/60  
1299/61  
1299/62  
1299/63  
1299/64  
1299/65  
1299/66  
1299/67  
1299/68  
1299/69  
1299/70  
1299/71  
1299/72  
1299/73  
1299/74  
1299/75  
1299/76  
1299/77  
1299/78  
1299/79  
1299/80  
1299/81  
1299/82  
1299/83  
1299/84  
1299/85  
1299/86  
1299/87  
1299/88  
1299/89  
1299/90  
1299/91  
1299/92  
1299/93  
1299/94  
1299/95  
1299/96  
1299/97  
1299/98  
1299/99  
1299/100

1341  
1342  
1343  
1344

72/1

725/1

865/19

865/18

865/17

865/16

865/15

865/14

865/13

865/12

865/11

865/10

865/9

865/8

865/7

865/6

865/5

865/4

865/3

865/2

865/1

865/20

865/24

865/25

865/23

1345  
1346

865/21

Kubík

1295

1288/4

12479

1288/3

1288/1

1288/2

1288/3

1288/4

1288/5

1288/6

1288/7

1288/8

1288/9

1288/10

1288/11

1288/12

1288/13

1288/14

1288/15

1288/16

1288/17

1288/18

1288/19

1288/20

1288/21

1288/22

1288/23

1288/24

1288/25

1288/26