

.....  
Město Milevsko *v y h l a š u j e* v souladu s usnesením Zastupitelstva města  
Milevska č. 43/15 ze dne 01.04.2015

*z á m ě r*

na prodej stavebních parcel

stavební parcela parc. č. 2222 o výměře	19 m <sup>2</sup>
stavební parcela parc. č. 2223 o výměře	19 m <sup>2</sup>
stavební parcela parc. č. 2224 o výměře	19 m <sup>2</sup>

v katastrálním území Milevsko.

Cena pozemků bude ve výši min. 150 Kč za 1 m<sup>2</sup>.

Jedná se o stavební pozemky ve vlastnictví města Milevska,  
v k. ú. Milevsko, v ulici Kostelecká určené pro výstavbu garáží.  
V pozemku města parc. č. 1961/37, ze kterého byly stavební parcely odděleny, je  
v blízkosti uložený optický a metalický kabel ve vlastnictví společnosti O2 Czech  
Republic a.s., Za Broumlovkou 266/2, 140 22 Praha 4.

Při hodnocení přihlášek na vyhlášený záměr bude rozhodnuto dle nejvyšší  
cenové nabídky.

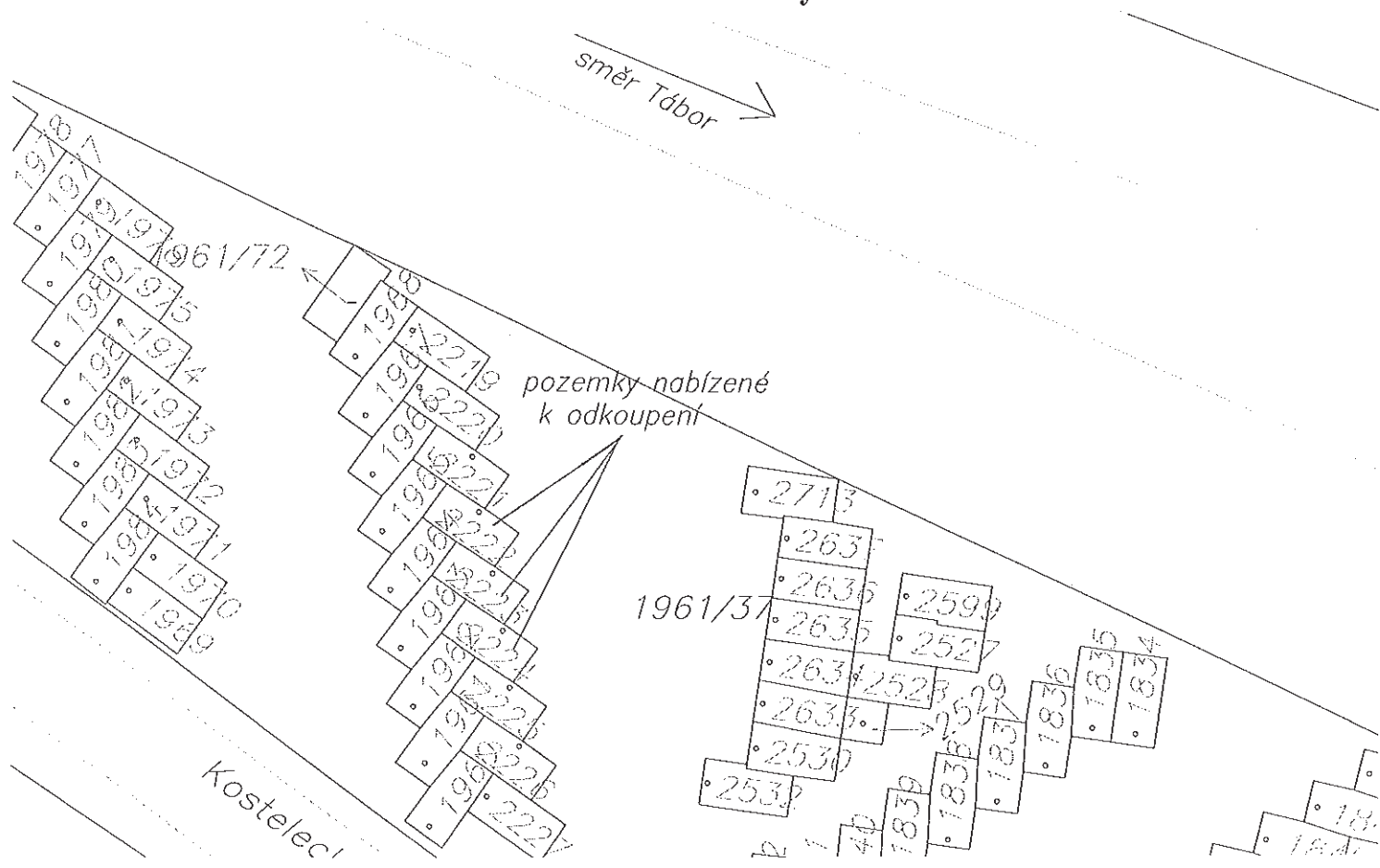

*Přihlášky na vyhlášený záměr zašlete Městskému úřadu Milevsko, nám.  
E. Beneše 420 nebo na e-mailovou adresu [jirina.kortanova@milevsko-mesto.cz](mailto:jirina.kortanova@milevsko-mesto.cz)  
nebo osobně doručte na podatelnu úřadu v zapečetěné obálce s uvedenou  
adresou odesílatele a s označením „Prodej stavební parcely parc. č. 2222 o  
výměře 19 m<sup>2</sup>, stavební parcely parc. č. 2223 o výměře 19 m<sup>2</sup> a prodej  
stavební parcely parc. č. 2224 o výměře 19 m<sup>2</sup>, v k. ú. Milevsko“, nejpozději do  
24.04.2015.*

v Milevsku 10.04.2015

**Vyvěšeno dne: 10.04.2015**

**Sejmuto dne: 27.04.2015**

MĚSTSKÝ ÚŘAD MILEVSKO  
nám. E. Beneše 420  
399 01 Milevsko  
-1-

Město Milevsko  
Nám. E. Beneše 420  
Milevsko 399 01

Městský úřad Milevsko	
Do: 24-04-2015	R
Čas: 27-04-2015	Utvář/zpracovatel
Č.j.: MM 128 44/2015	
Počet listů/příloh 1/0	Ukládací znak:
	Skartační znak/lhůta:

Stavební parcely v ulici Kostelecká

Dobrý den,  
mám zájem o koupi stavebních pozemků určené pro výstavbu garáží, v ulici Kostelecká v Milevsku.

Stavební parcela č. 2222 – 19m<sup>3</sup>

Stavební parcela č.2223 – 19m<sup>3</sup>

Stavební parcela č.2224 – 19m<sup>3</sup>

Nabízím 200Kč/m<sup>3</sup>

S pozdravem

V Milevsku dne 24.4.2015



Městský úřad Milevsko	
Došlo: 24-04-2015	8
Čas: 12.14	Utvář/zpracovatel: 01/14
Č.j.: MM 128 94/2015	
Počet listů/příloh: 1/0	Ukládací znak:
	Skartační znak/lnůta

"PROJEKTY STAVEBNÍ PARCELY"  
č. 2222, č. 2223, č. 2224

**Jiřina Kortanová**

**Od:** [REDACTED]  
**Odesláno:** 20. dubna 2015 8:12  
**Komu:** Jiřina Kortanová  
**Předmět:** Přihláška na prodej parcel pro garáže

Dobrý den,

Městský úřad Milevsko	
Došlo:	R
Číslo: 21-04-2015	Utvář/zpracovatel: [signature]
Č.j.: MM 122 05/2015	
Počet listů/příloh: 1/0	Ukládací znak:
	Skartační znak/lhůta:

podávám tímto přihlášku na vyhlášený záměr města na prodej stavebních parcel. Mám zájem o koupi parcel č. 2223 a 2224, které sousedí s parcelou č. 1963, která je v mém vlastnictví. Za pozemky nabízím cenu 161,- Kč/m2. Rád bych měl případně možnost cenu navýšit.

S pozdravem



Město Milevsko  
Nám. E.Beneše 420  
399 01 Milevsko

V Milevsku 04.02.2015

Městský úřad Milevsko	
Došlo:	R
Čas: 09 -02- 2015	Uživatel/zpracovatel 0184
Č.j.: MM 04365/2015	
Počet listů/příloh 19	Ukládací znak:
	Skartační znak/lhůta:

Žádost o odkoupení stavební parcely.

Žádám město Milevsko o odkoupení stavební parcely parc. č. 2222 o výměře 19 m<sup>2</sup>, v k. ú. Milevsko.

Stavební parcela se nachází v blízkosti ulice Kostelecká, v lokalitě zastavěné garážemi.

Na výše uvedené stavební parcele bych chtěl postavit garáž. V blízkosti je v pozemku města uložen telefonní kabel a dle vyjádření od společnosti O2 Czech Republic a.s. je uložen ve vzdálenosti cca 5 metrů od hranice stavební parcely par. č. 2222. Vyjádření společnosti O2 Czech Republic a.s. je přílohou této žádosti.

Minimální cenu ve výši 150 Kč za 1 m<sup>2</sup> respektuji.

Děkuji za vyřízení.



Příloha:

Vyjádření společnosti O2 Czech Republic a.s.

Situační mapa uložení telefonního kabelu



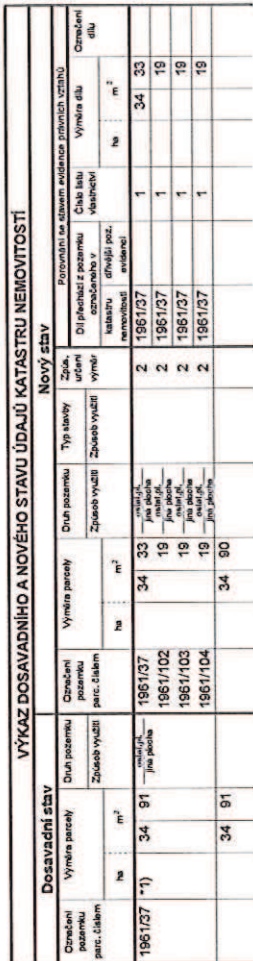

1) Rozdíl -1 m<sup>2</sup> vzniklý zaokrouhlením výměr (bod 14.6 přílohy katastrální vyhlášky) u dosavadní parcely č. 1961/37

Seznam souřadnic (S-JTSK)  
Číslo bodu Souřadnice pro zápis do KN  
Y X Kód kv. Pozámka

R.d. Micros	Kok	gms	gms
324	111837	00	111837
325	111837	00	111837
326	111837	00	111837
327	111837	00	111837
328	111837	00	111837
329	111837	00	111837
330	111837	00	111837
331	111837	00	111837
332	111837	00	111837
333	111837	00	111837
334	111837	00	111837
335	111837	00	111837
336	111837	00	111837
337	111837	00	111837
338	111837	00	111837
339	111837	00	111837
340	111837	00	111837
341	111837	00	111837
342	111837	00	111837
343	111837	00	111837
344	111837	00	111837
345	111837	00	111837
346	111837	00	111837
347	111837	00	111837
348	111837	00	111837
349	111837	00	111837
350	111837	00	111837
351	111837	00	111837
352	111837	00	111837
353	111837	00	111837
354	111837	00	111837
355	111837	00	111837
356	111837	00	111837
357	111837	00	111837
358	111837	00	111837
359	111837	00	111837
360	111837	00	111837
361	111837	00	111837
362	111837	00	111837
363	111837	00	111837
364	111837	00	111837
365	111837	00	111837
366	111837	00	111837
367	111837	00	111837
368	111837	00	111837
369	111837	00	111837
370	111837	00	111837
371	111837	00	111837
372	111837	00	111837
373	111837	00	111837
374	111837	00	111837
375	111837	00	111837
376	111837	00	111837
377	111837	00	111837
378	111837	00	111837
379	111837	00	111837
380	111837	00	111837
381	111837	00	111837
382	111837	00	111837
383	111837	00	111837
384	111837	00	111837
385	111837	00	111837
386	111837	00	111837
387	111837	00	111837
388	111837	00	111837
389	111837	00	111837
390	111837	00	111837
391	111837	00	111837
392	111837	00	111837
393	111837	00	111837
394	111837	00	111837
395	111837	00	111837
396	111837	00	111837
397	111837	00	111837
398	111837	00	111837
399	111837	00	111837
400	111837	00	111837

[illegible]



**Městský úřad Milevsko**  
**odbor regionálního rozvoje**

nám. E. Beneše 420, pracoviště Sažinova 843, 399 01 Milevsko  
tel. 602 848 072, fax: 382 504 211, e-mail: petr.svara@milevsko-mesto.cz

V Milevsku dne 1. června 2015

Vyřizuje: Ing. Petr Švára

**Městský úřad Milevsko**  
**OISM**  
**Jiřina Kortanová**  
**ZDE**

**Vyjádření ORR k žádosti pana [REDACTED] odprodej pozemku parc. č. 1961/102 v k. ú. Milevsko**

**ORR souhlasí s prodejem výše uvedeného pozemku parc. č. 1961/102. Záměr na výstavbu řadové garáže je v souladu s územním plánem.**

Ing. Petr Švára  
vedoucí odboru regionálního rozvoje

**MĚSTSKÝ ÚŘAD MILEVSKO**  
odbor regionálního rozvoje  
-6-





**Městský úřad Milevsko**

**odbor regionálního rozvoje**

nám. E. Beneše 420, pracoviště Sažinova 843, 399 01 Milevsko

tel. 602 848 072, fax: 382 504 211, e-mail: petr.svara@milevsko-mesto.cz

---

V Milevsku dne 1. června 2015

Vyřizuje: Ing. Petr Švára

**Městský úřad Milevsko**

**OISM**

**Jiřina Kortanová**

**ZDE**

**Vyjádření ORR k záměru města na odprodej pozemků parc. č. 1961/103 a 1961/104  
v k. ú. Milevsko**

**ORR souhlasí s prodejem výše uvedených pozemků parc. č. 1961/103 a 1961/104. Záměr na  
výstavbu řadové garáže na nich je v souladu s územním plánem.**

Ing. Petr Švára  
vedoucí odboru regionálního rozvoje

**MĚSTSKÝ ÚŘAD MILEVSKO**  
odbor regionálního rozvoje

-6-



## Městský úřad Milevsko

### odbor dopravy a živnostenský

nám. E. Beneše 420, pracoviště Sažinova 843, 399 01 Milevsko

tel. 382 504 111, fax: 382 504 211, e-mail: milena.brcakova@milevsko-mesto.cz

Č.j.: MM 16698/2015

Milevsko, dne 01.06.2015

S.z.: SZ MM 04723/2015 ODŽ/JB

Oprávněná úřední osoba: Ing. Jaroslav Bláha

☎ 382 504 240, e-mail: jaroslav.blaha@milevsko-mesto.cz

## Městský úřad Milevsko

### Odbor investic a správy majetku

Sažinova č.p. 843

399 01 Milevsko

### Vyjádření k žádosti o odkup pozemků parc. č. 1961/102, 1961/103, 1961/104 v k.ú. Milevsko - [REDACTED]

Na základě kompetencí svěřených městskému úřadu Milevsko zvláštními předpisy na úseku dopravy a dále podle § 136 odst. 1 písm. b) zákona č. 500/2004 Sb., Správní řád, ve znění pozdějších předpisů, **Městský úřad Milevsko, odbor dopravy a živnostenský uděluje následující:**

### Vyjádření

ODŽ MěÚ Milevsko jako příslušný silniční správní úřad ve věcech silnic, místních komunikací a veřejně přístupných účelových komunikací podle § 40 odst. 4 písm. a) a odst. 5 písm. c) zákona č. 13/1997 Sb., o pozemních komunikacích, ve znění pozdějších předpisů

### s o u h l a s í

s odprodejem pozemků parc. č. 1961/102, 1961/103, 1961/104 v k.ú. Milevsko.

MĚSTSKÝ ÚŘAD MILEVSKO  
odbor dopravy a živnostenský  
-1-

  
Ing. Jaroslav Bláha

referent odboru dopravy a živnostenského

Otisk razítka

### Obdrží:

1. Městský úřad Milevsko, odbor investic a správy majetku, Sažinova č.p. 843, 399 01 Milevsko 1

směr Tábor

(1961/102)

(1961/103)

1961/37

(1961/104)

7591/4

1951/60

1951/5

12



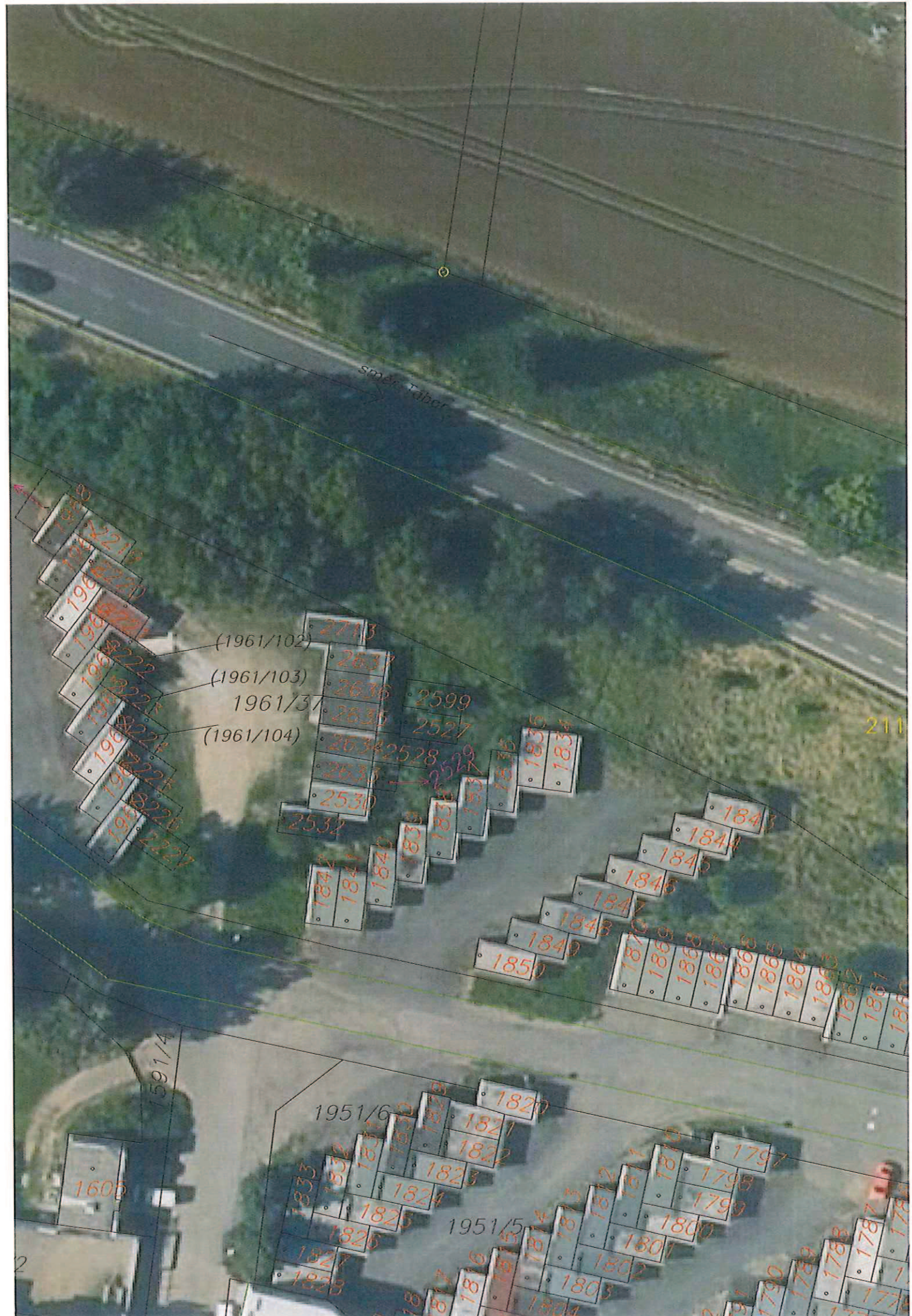

Smeets Teler

211

1591/4

1591/5

(1961/102)  
(1961/103)  
1961/31  
(1961/104)

1600

2