

.....
Město Milevsko *vyhláší* v souladu s usnesením Zastupitelstva města
Milevska č. 266/13 ze dne 11.09.2013

z á m ě r

na budoucí směnu části pozemkových parcel

část pozemkové parcely parc. č. 849/1
část pozemkové parcely parc. č. 849/19

o výměře cca 500 m²

v k. ú. Milevsko

ve vlastnictví města Milevska, se sídlem nám. E. Beneše 420, 399 01
Milevsko

za

část pozemkové parcely parc. č. [REDACTED]

o výměře cca 500 m²

v k. ú. Milevsko

ve spoluvlastnictví

pana [REDACTED] bytem [REDACTED] 101 00 Praha – Vršovice

a

pana [REDACTED] bytem [REDACTED] 399 01 Milevsko.

Jedná se o budoucí směnu části pozemkové parcely ve spoluvlastnictví fyzických osob, které se dotkne budoucí výstavba komunikace pro pěší a cyklisty. Budoucí směna části pozemkové parcely bude za části pozemkových parcel ve vlastnictví města Milevska.

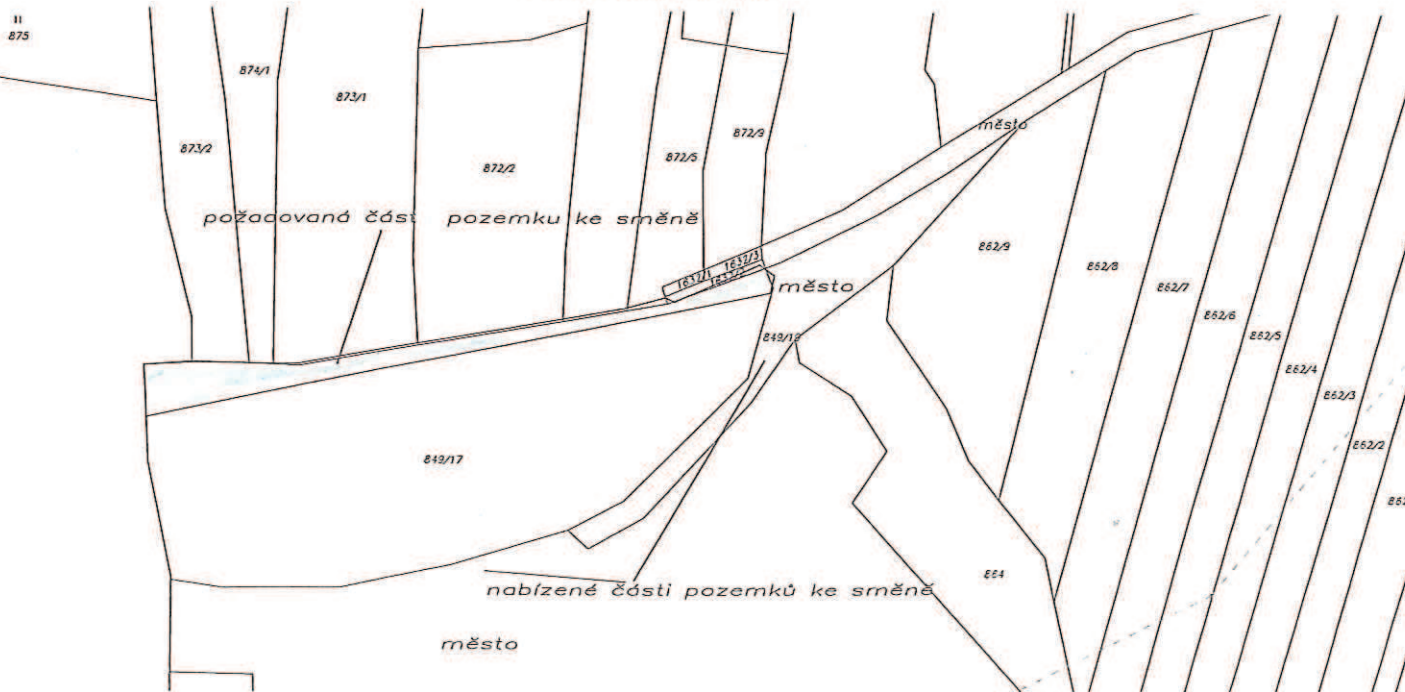

Případné písemné připomínky zašlete Městskému úřadu Milevsko, nám. E. Beneše 420 nebo na e-mailovou adresu jirina.kortanova@milevsko-mesto.cz nebo osobně doručte na podatelnu úřadu v zapečetěné obálce s uvedenou adresou odesílatele a s označením „Budoucí směna části pozemkových parcel parc. 849/19 a parc. č. 849/1 o výměře cca 500 m², v k. ú. Milevsko ve vlastnictví města Milevska, se sídlem nám. E. Beneše 420, 399 01 Milevsko za část pozemkové parcely parc. č. [redacted] o výměře cca 500 m², v k. ú. Milevsko ve spoluvlastnictví pana [redacted] bytem [redacted] 101 00 Praha – Vršovice a pana [redacted] bytem [redacted], 399 01 Milevsko“, nejpozději do 02.10.2013

v Milevsku 17.09.2013

Vyvěšeno dne: 17.09.2013

Sejmuto dne: 03.10.2013

MĚSTSKÝ ÚŘAD MILEVSKO
nám. E. Beneše 420
399 01 Milevsko
-1-

MĚSTSKÝ ÚŘAD MILEVSKO
nám. E. Beneše 420
399 01 Milevsko
-1-



☐ NOVÁ VÍCEÚČELOVÁ KOMUNIKACE PRO PĚŠÍ A CYKLISTY - MLATOVÁ CESTA

☐ UPRAVENÁ LESNÍ CESTA

VÝKAZ DOSAVADNÍHO A NOVÉHO STAVU ÚDAJŮ KATASTRU NEMOVITOSTÍ

Dosavadní stav

Nový stav

Označení pozemku parc. číslem	Výměra parcely		Druh pozemku	Označení pozemku parc. číslem	Výměra parcely		Druh pozemku	Typ stavby	Zpús. určení výměr	Porovnání se stavem evidence právních vztahů						Označení dílů
										Díl přechází z pozemku označeného v		Číslo listu vlastnictví	Výměra parcely			
	Katastru nemovitostí	dřívejší poz. evidenci	ha		m²											
	ha	m²				Způsob využití	Způsob využití									
849/1	3	95 37	orná půda	849/1	3	88 78	orná půda		0	849/1		1	3	88 78	a b	
				849/32		9 47	orná půda		0	849/1		1		6 59		
										849/19		1		2 88		
849/19		10 49	orná půda	849/19		7 61	orná půda		0					9 47		
	4	05 86			4	05 86				849/19		1		7 61		

Výkaz údajů o bonitových půdně ekologických jednotkách (BPEJ) k parcelám nového stavu

Parcelní číslo podle		Kód BPEJ	Výměra		BPEJ na dílu parcely	Parcelní číslo podle		Kód BPEJ	Výměra		BPEJ na dílu parcely	
katastru nemovitostí	zjednodušené evidence		ha	m²		katastru nemovitostí	zjednodušené evidence		ha	m²		
849/1		73211	3	88	78	849/32		73211		6	59	a
849/19		73211		7	61					2	88	b
										9	47	

Seznam souřadnic (S-JTSK)

Číslo bodu	Souřadnice pro zápis do KN				Poznámka
	Y	X	Kód kv.		
440-352	757623.59	1113711.43	8		kolík
2563-1621	757623.17	1113690.11	8		kolík
2563-1779	757525.90	1113682.79	8		kolík
2563-1854	757488.60	1113643.48	8		kolík
2563-1855	757487.75	1113648.98	8		kolík
1	757574.48	1113698.70	3		plast. znak
2	757623.34	1113698.88	8		krátký plast. znak

GEOMETRICKÝ PLÁN

pro
rozdělení pozemku

Zhotovitel: Ing. Tomáš Koudelka - GKM
Sadová 1280, 399 01 Milevsko, mob. 606338406

Číslo plánu: 2957-106/2014
Okres: Písek
Obec: Milevsko
Kat. území: Milevsko
Mapový list: Milevsko 2-6/33, 3-6/44

Dosavadním vlastníkům pozemků byla poskytnuta možnost
seznámit se v terénu s průběhem navrhovaných nových hranic, které
byly označeny předepsaným způsobem:

Geometrický plán ověřil úředně oprávněný zeměměřický inženýr:

Jméno, příjmení: Ing. Tomáš Koudelka

Číslo položky seznamu úředně oprávněných zeměměřických inženýrů: 2222/2004

Dne 29.5.2015 Číslo 78/2015

Náležitosti a přesnosti odpovídá právním předpisům

Katastrální úřad souhlasí s očíslováním parcel

KÚ pro Jihočeský kraj
KP Písek
Ing. Dana Vladková
PGP-297/2015-305
2015.06.01 12:09:47 CEST

Stejnopis ověřil úředně oprávněný zeměměřický inženýr:

Jméno, příjmení: Ing. Tomáš Koudelka

Číslo položky seznamu úředně oprávněných zeměměřických inženýrů: 2222/2004

Dne 03-06-2015 Číslo 93/2015

Tento stejnopis odpovídá geometrickému plánu v elektronické podobě uloženému v dokumentaci katastrálního úřadu.

Ověření stejnopisu geometrického plánu v listinné podobě



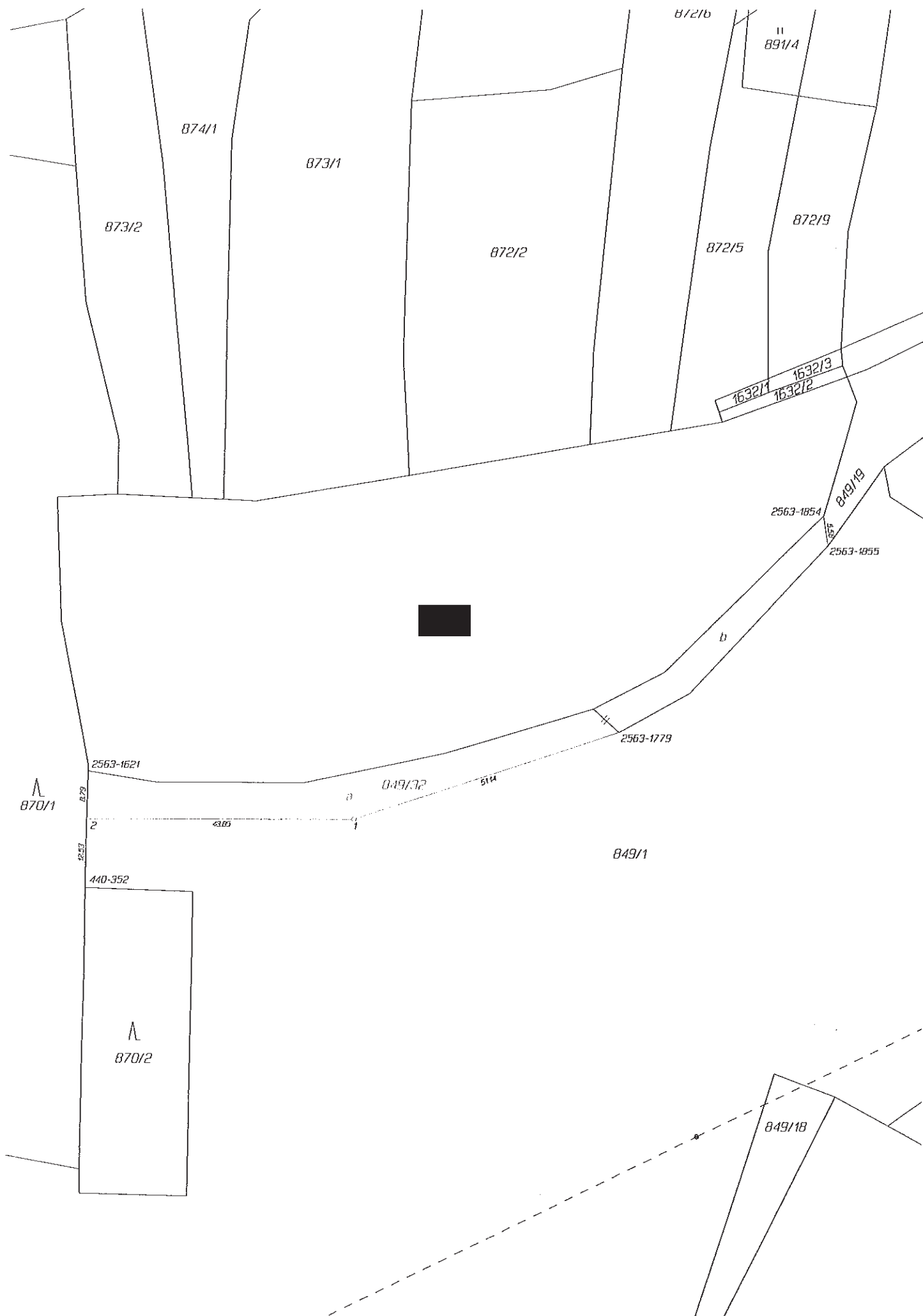

VÝKAZ DOSAVADNÍHO A NOVÉHO STAVU ÚDAJŮ KATASTRU NEMOVITOSTÍ

Dosavadní stav				Nový stav											
Označení pozemku parc. číslem	Výměra parcely		Druh pozemku	Označení pozemku parc. číslem	Výměra parcely		Druh pozemku	Typ stavby	Způs. určení výměr	Porovnání se stavem evidence právních vztahů					
	ha	m²	Způsob využití		Způsob využití	Způsob využití	Díl přechází z pozemku označeného v			Číslo listu vlastnictví	Výměra parcely		Označení dílů		
							Katastru nemovitostí	dřívější poz. evidenci			ha	m²			
849/17	65	72	orná půda	849/17	56	25	orná půda <u>ostat. pl.</u>		0	849/17		515	56	25	
				849/30	9	47	<u>ostat. pl.</u> ostat. komunikace		0	849/17		515	9	47	
849/19	10	49	orná půda	849/19	8	84	orná půda		0						
849/23	7	07	orná půda	849/23	3	36	orná půda		0						
870/1	5	77	lesní poz	870/1	4	71	lesní poz		0						
				870/3	1	00	lesní poz		0						
				870/4	5	41	<u>ostat. pl.</u> ostat. komunikace		0						
914/2	4	08	orná půda	zaniká											
1632/4	13	54	<u>ostat. pl.</u> ostat. komunikace	1632/4	24	24	<u>ostat. pl.</u> ostat. komunikace		0						
1632/7	9	87	<u>ostat. pl.</u> ostat. komunikace	1632/7	8	61	<u>ostat. pl.</u> ostat. komunikace		2						
				(6	22	22)				849/19	1	10	49	celá	
										849/23	1	7	07	celá	
										870/1	1	5	77	17	celá
										914/2	1	4	08	celá	
										1632/4	1	13	54	celá	
										1632/7	1	9	87	celá	
													6	22	22
	6	87	94		6	87	94								

Výkaz údajů o bonitových půdně ekologických jednotkách (BPEJ) k parcelám nového stavu

Parcelní číslo podle		Kód BPEJ	Výměra		BPEJ na dílů parcely	Parcelní číslo podle		Kód BPEJ	Výměra		BPEJ na dílů parcely
katastru nemovitostí	zjednodušené evidence		ha	m²		katastru nemovitostí	zjednodušené evidence		ha	m²	
849/17		73211		56	25	849/23		73211		2	08
849/19		73211		8	84			75011		1	28

GEOMETRICKÝ PLÁN pro rozdělení pozemku, změna hranice pozemku	Geometrický plán ověřil úředně oprávněný zeměměřický inženýr.	Stejnopis ověřil úředně oprávněný zeměměřický inženýr.		
	Jméno, příjmení: Ing. Tomáš Koudelka	Jméno, příjmení: Ing. Tomáš Koudelka		
	Číslo položky seznamu úředně oprávněných zeměměřických inženýrů: 2222/2004	Číslo položky seznamu úředně oprávněných zeměměřických inženýrů: 2222/2004		
	Dne 3.9.2014 Číslo 146/2014	Dne 03-09-2014 Číslo 52/2014		
Náležitostmi a přesností odpovídá právním předpisům	Tento stejnopis odpovídá geometrickému plánu v elektronické podobě uloženému v dokumentaci katastrálního úřadu.			
Zhotovitel: Ing. Tomáš Koudelka - GKM Sadová 1280, 399 01 Milevsko, mob. 606338406	Katastrální úřad souhlasí s očíslováním parcel	Ověření stejnopisu geometrického plánu v listinné podobě		
Číslo plánu: 2941-19/2014	KÚ pro Jihočeský kraj KP Písek Karel Vodička PGP-643/2014-305 2014.09.03 13:29:56 CEST			
Okres: Písek				
Obec: Milevsko				
Kat. území: Milevsko				
Mapový list: Milevsko 2-6/33, 3-6/44				
Dosavadním vlastníkům pozemků byla poskytnuta možnost seznámit se v terénu s průběhem navrhovaných nových hranic, které byly označeny předepsaným způsobem: body nestabilizovány dle § 91 odst 2 katastrální vyhlášky				

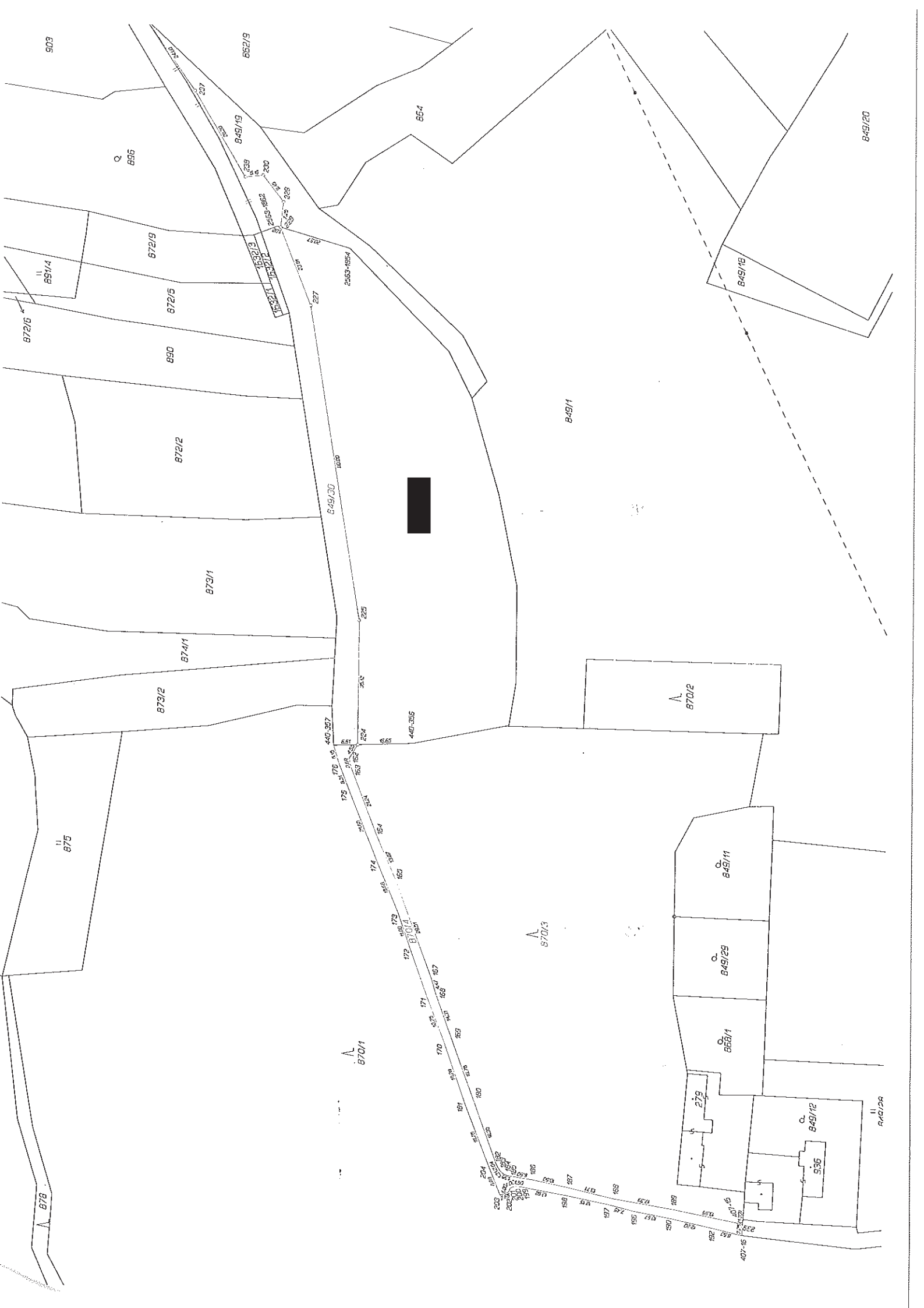

879/2

874/4

890

II
891/5

II
891/3

872/4

872/6

II
891/4

II
875

874/1

873/1

873/2

872/2

872/5

872/9

1632/1 1632/3
1632/2

849/30

město
849/18

směna

849/32

849/1
město

870/2

Q
849/11

849/18

