

Číslo:
OISM301405Z

V Milevsku 11.06.2014

Pro jednání Zastupitelstva města Milevska dne 25.06.2014

Žádost o odkoupení části pozemkových parcel parc. č. 349/2 a parc. č. 352/1, v k. ú. Milevsko

Důvod předložení: Zákon číslo 128/2000 Sb., o obcích, (obecní zřízení),
ve znění pozdějších předpisů § 85, písmeno a)

Obsah:

1. Návrh na usnesení
2. Charakteristika záležitosti
3. Důvodová zpráva
4. Přílohy

Předkladatel: Mgr. Martin Třeštík
místostarosta města

Zpracoval: Jiřina Kortanová
referent OISM

Ing. Petr Švára
vedoucí ORR

Ing. František Kabele
vedoucí OD

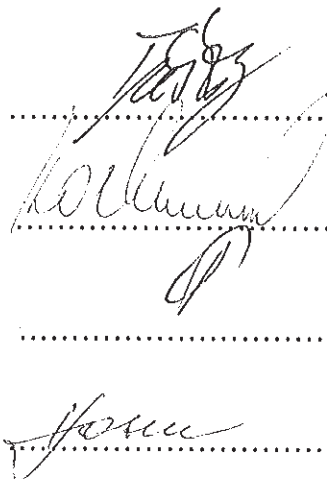

Počet stran: 2
Přílohy/počet příloh/počet stran příloh: 5/6

1. Návrh na usnesení :

Zastupitelstvo města Milevska

rozhodlo nevyhlásit záměr na prodej části pozemkové parcely parc. č. 349/2 o výměře cca 21 m² a části pozemkové parcely parc. č. 352/1 o výměře cca 30 m², v k. ú. Milevsko.

2. Charakteristika záležitosti:

Město Milevsko je vlastníkem pozemkové parcely vedené v katastru nemovitostí jako ostatní plocha, jiná plocha a pozemkové parcely vedené v katastru nemovitostí jako trvalý travní porost. Město Milevsko požádali o odkoupení částí těchto pozemků žadatelé za účelem zřízení vjezdu a výjezdu z nově budované garáže.

3. Důvodová zpráva:

Město Milevsko je vlastníkem pozemkové parcely parc. č. 349/2 o výměře 538 m² a pozemkové parcely parc. č. 352/1 o výměře 3275 m², v k. ú. Milevsko. Pozemky jsou vedené v katastru nemovitostí jako trvalý travní porost a ostatní plocha, jiná plocha a nacházejí se v ulici [REDAKCE]

Manželé [REDAKCE] jsou vlastníky domu [REDAKCE] a přílehlého pozemku parc. č. 349/25, který je zahradou u tohoto domu.

Manželé [REDAKCE] požádali město o odkoupení části pozemkové parcely parc. č. 349/2 a části pozemkové parcely parc. č. 352/1, v k. ú. Milevsko.

O části těchto pozemků žádají pro zřízení vjezdu a výjezdu z nově budované garáže na svém pozemku, dále pak pro zastavení a stání před garáží. V žádosti uvádějí, že odkoupené pozemky by byly zpevněny zatravnovací dlažbou a malá část pozemku by byla upravena pro vchod na zahradu v jejich spoluvlastnictví.

V požadovaných pozemcích jsou uloženy inženýrské sítě, a to plynovodní přípojka k jejich domu a jištěný elektrický přívod NN. V chodníku je uložen vodovodní řad a veřejné osvětlení.

K záležitosti se vyjádřil odbor regionálního rozvoje s tím, že nedoporučuje prodávat části výše uvedených pozemků žadatelům. Pod pozemky se nacházejí inženýrské sítě elektro a plyn. Pokud dojde k plánované stavbě garáže, město by souhlasilo se zpevněním pozemku před ní. Prodejem pozemku by v budoucnu případným oplocením pozemku mohlo dojít k narušení pohledové linie v ulici.

Odbor dopravy souhlasí s odprodejem částí pozemků parc. č. 349/2 a parc. č. 352/1, v k. ú. Milevsko za podmínky, že pozemek dotčený inženýrskými sítěmi nebude oplocen.

Odbor investic a správy majetku nedoporučuje prodej výše uvedených částí pozemků.

Po projednání na 10. schůzi Rady města Milevska dne 09.06.2014, usnesením č. 224/14 nebylo doporučeno Zastupitelstvu města Milevska vyhlásit záměr na prodej části pozemkové parcely parc. č. 349/2 a části pozemkové parcely parc. č. 352/1, v k. ú. Milevsko.

4. Přílohy:

P1: žádost + nákres

P2: vyjádření ORR

P3: vyjádření OD

P4: mapka

P5: ortofotomapa

Městský úřad Milevsko	
Došlo: 21-05-2014	R
Čas:	Útvar/zpracovatel 018M
Č.j.: MM 27277/2014	
Počet listů/příloh 16	Ukládací znak:
	Skartační znak/lhůta:

Městský úřad Milevsko
Sažinova 843
39901 Milevsko

Věc: Žádost o koupi pozemku

Jméno a příjmení žadatele: [REDACTED]

Trvalé bydliště: [REDACTED]

Kontaktní spojení (tel.č., mobil, email): [REDACTED]

Žádáme o koupi části pozemku :

Parc.č. 349 / 2

Parc.č.. 352 / 1

z důvodu: výjezd z nově připravované garáže, zastavení a stání před garáží

zakoupený pozemek by byl zpevněn zatravněvací dlažbou, malá část pozemku

upravena pro vchod na náš současný pozemek (zahradu)

Prohlášení: současně souhlasíme s věcným břemenem a to ve formě inženýrských sítí (kabelová televize popř. další rozvody) vedoucí po části (okraji) pozemku. Nově zakoupený pozemek bude upraven dle výše uvedeného pro umožnění přístupu k těmto sítím.

přílohy: 1) Informace o pozemku

2) Kopie části Katastrální mapy (se zakresleným pozemkem o který je žádáno)

V Milevsku dne: 20.5.2014

[REDACTED]

podpisy

Příloha č.2 - Kopie části Katastrální mapy (se zakresleným pozemkem o který je žádáno)

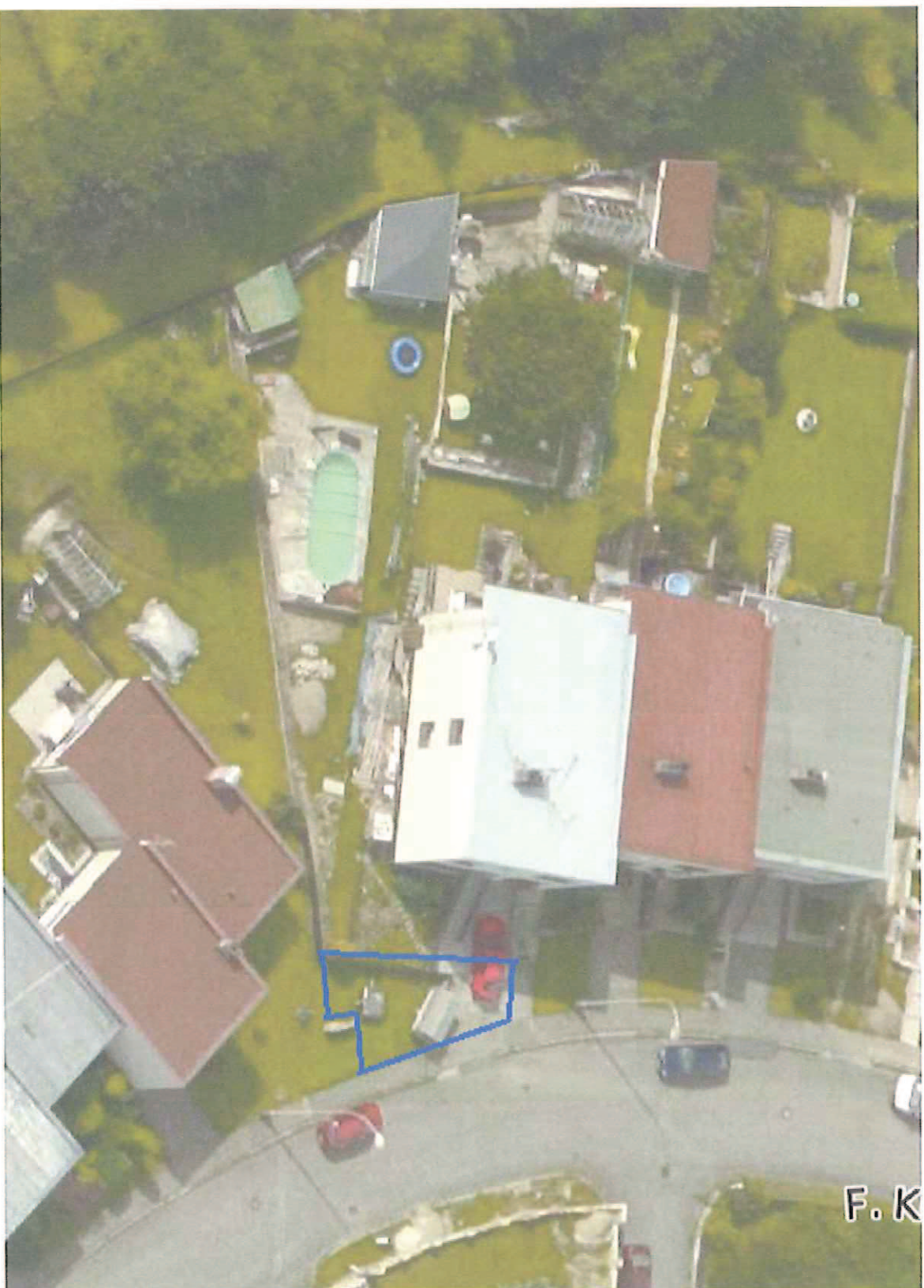



Městský úřad Milevsko
odbor regionálního rozvoje

nám. E. Beneše 420, pracoviště Sažinova 843, 399 01 Milevsko
tel. 382 504 223, 602 848 072, fax: 382 504 211, e-mail: petr.svara@milevsko-mesto.cz

V Milevsku dne 27. května 2014

Vyřizuje: Ing. Petr Švára

Městský úřad Milevsko
OISM
Jiřina Kortanová
ZDE

Vyjádření ORR k žádosti manželů [REDAKCE] o odprodej části pozemků parc. č. 349/2 a 352/1 v k. ú. Milevsko

ORR nedoporučuje prodávat části výše uvedených pozemků. Pod pozemkem se nachází sítě elektro a plyn. Pokud by došlo k plánované stavbě garáže, město by asi souhlasilo se zpevněním pozemku před ní. Prodejem pozemku by v budoucnu (případné oplocení apod.) mohla být silně narušena pohledová linie v ulici.

Ing. Petr Švára
vedoucí odboru regionálního rozvoje

MĚSTSKÝ ÚŘAD MILEVSKO
odbor regionálního rozvoje

-2-



Městský úřad Milevsko

odbor dopravy a živnostenský

nám. E. Beneše 420, pracoviště Sažinova 843, 399 01 Milevsko

☎ 382 504111, fax: 382 504 211, email: frantisek.kabele@milevsko-mesto.cz

V Milevsku dne: 27. května 2014

Vyřizuje: Bc. Milena Brčáková/referent silničního hospodářství

☎ 382 504 240, e-mail: brcakova@milevsko-mesto.cz

Městský úřad Milevsko

Odbor investic a správy majetku

Sažinova 843

399 16 Milevsko

Vyjádření ke koupi pozemku parc.č. 349/2 a 352/1 v k.ú. Milevsko –

ODŽ MěÚ Milevsko jako příslušný silniční správní úřad příslušný podle § 40 odst. 4 písm. a) a odst. 5 písm. c) zákona č. 13/1997 Sb., o pozemních komunikacích, ve znění pozdějších předpisů

s o u h l a s í

s odprodejem části pozemku parc. č. 349/2 a 352/1 v k.ú. Milevsko za podmínky, že pozemek dotčený inženýrskými sítěmi nebude oplocen.

MĚSTSKÝ ÚŘAD MILEVSKO
odbor dopravy a živnostenský
-5-

Ing. František K a b e l e
vedoucí odboru dopravy a živnostenského

35.

město
349/2

požadované části
pozemků

město
352/1

3233

352/16

Kupříkladě

2130

