

.....

**Město Milevsko *v y h l a š u j e* v souladu s usnesením Zastupitelstva města
Milevska č. /14 ze dne 17.09.2014**

z á m ě r

na prodej části pozemkových parcel

**část pozemkové parcely parc. č. 349/2 o výměře cca 21 m²
část pozemkové parcely parc. č. 352/1 o výměře cca 30 m²**

v katastrálním území Milevsko.

Cena pozemků bude ve výši min. 150 Kč za 1 m².

*Jedná se o části pozemků ve vlastnictví města Milevska,
v k. ú. Milevsko, v ulici F. Kudláčka před domem č. p. 1292 určených pro
vybudování vjezdu ke garáži a výjezdu z ní.*

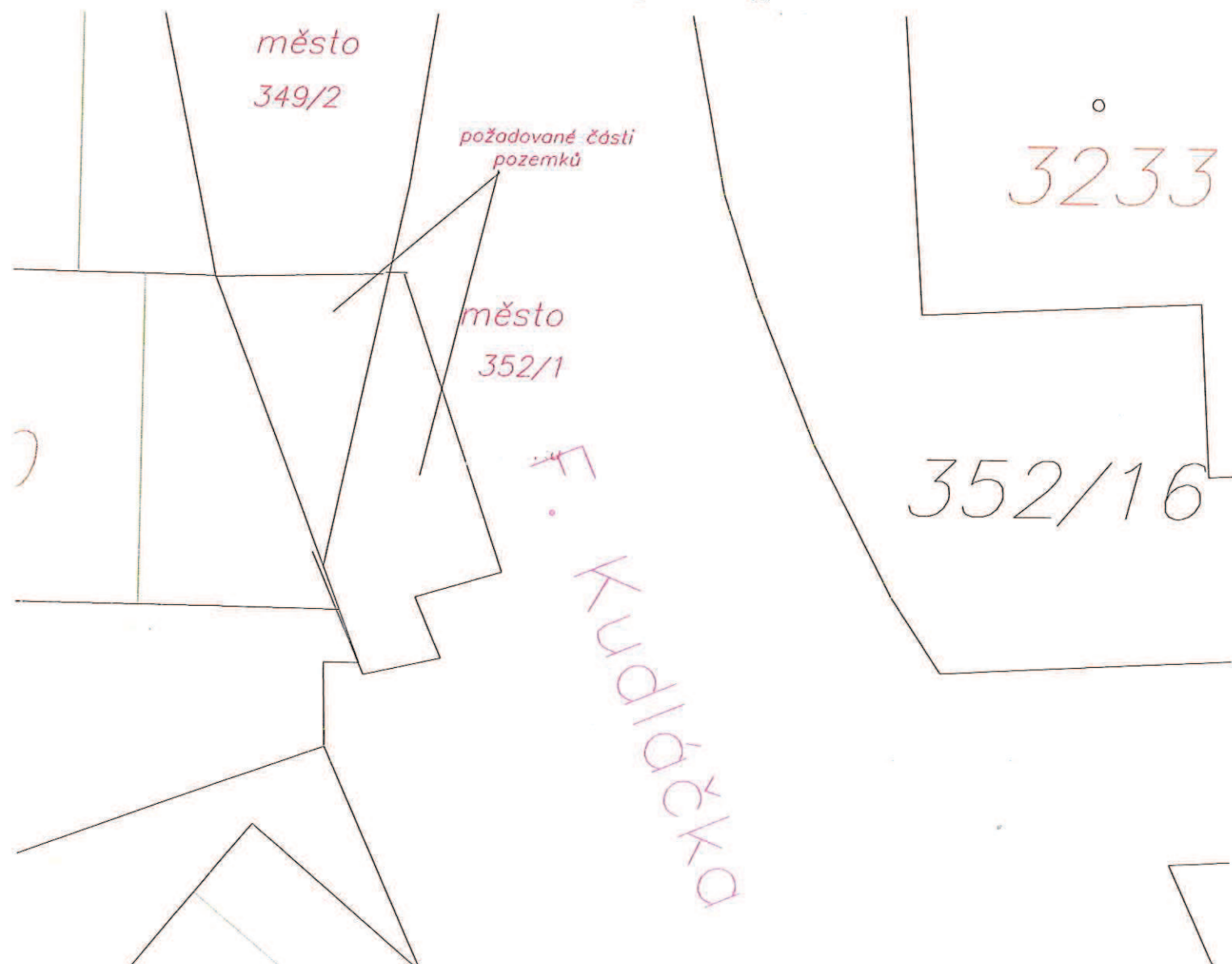

*Přihlášky na vyhlášený záměr zašlete Městskému úřadu Milevsko, nám.
E. Beneše 420 nebo na e-mailovou adresu jirina.kortanova@milevsko-mesto.cz
nebo osobně doručte na podatelnu úřadu v zapečetěné obálce s uvedenou
adresou odesílatele a s označením „Prodej části pozemkové parcely parc.
č. 349/2 o výměře cca 21 m² a části pozemkové parcely parc. č. 352/1
o výměře cca 30 m², v k. ú. Milevsko“, nejpozději do*

v Milevsku

Vyvěšeno dne:

Sejmuto dne:

Městský úřad Milevsko	
Došlo: 21-05-2014	R
Čas:	Utvar/zpracovatel 018M
Č.j.: MM 27274/2014	
Počet: listů/příloh 76	Ukládací znak:
	Skartační znak/lhůta:

Městský úřad Milevsko
Sažinova 843
39901 Milevsko

Věc: Žádost o koupi pozemku

Jméno a příjmení žadatele: [REDACTED]

Trvalé bydliště: F.Kudláčka [REDACTED] Milevsko 399 01

Kontaktní spojení (tel.č., mobil, email): [REDACTED], tel. [REDACTED], [REDACTED]

Žádáme o koupi části pozemku :

Parc.č. 349 / 2

Parc.č.. 352 / 1

z důvodu: výjezd z nově připravované garáže, zastavení a stání před garáží

zakoupený pozemek by byl zpevněn zatravněvací dlažbou, malá část pozemku

upravena pro vchod na náš současný pozemek (zahradu)

Prohlášení: současně souhlasíme s věcným břemenem a to ve formě inženýrských sítí (kabelová televize popř. další rozvody) vedoucí po části (okraji) pozemku. Nově zakoupený pozemek bude upraven dle výše uvedeného pro umožnění přístupu k těmto sítím.

přílohy: 1) Informace o pozemku

2) Kopie části Katastrální mapy (se zakresleným pozemkem o který je žádáno)

V Milevsku dne: 20.5.2014

[REDACTED]

podpisy

Příloha č.2 - Kopie části Katastrální mapy (se zakresleným pozemkem o který je žádáno)

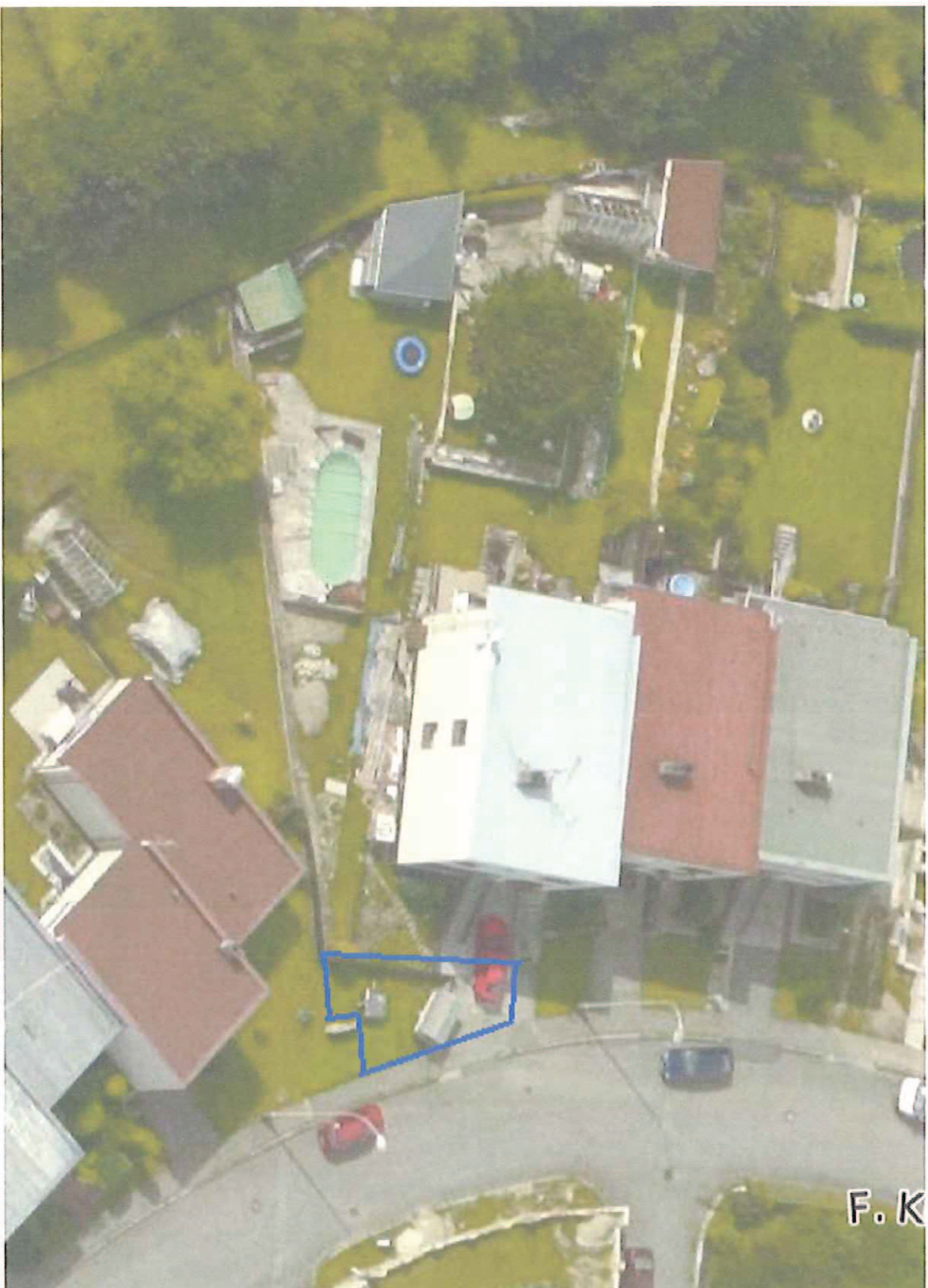



Městský úřad Milevsko
odbor regionálního rozvoje

nám. E. Beneše 420, pracoviště Sažinova 843, 399 01 Milevsko
tel. 382 504 223, 602 848 072, fax: 382 504 211, e-mail: petr.svara@milevsko-mesto.cz

V Milevsku dne 27. května 2014

Vyřizuje: Ing. Petr Švára

Městský úřad Milevsko
OISM
Jiřina Kortanová
ZDE

Vyjádření ORR k žádosti manželů [redacted] o odprodej části pozemků parc. č. 349/2 a 352/1 v k. ú. Milevsko

ORR nedoporučuje prodávat části výše uvedených pozemků. Pod pozemkem se nachází sítě elektro a plyn. Pokud by došlo k plánované stavbě garáže, město by asi souhlasilo se zpevněním pozemku před ní. Prodejem pozemku by v budoucnu (případné oplocení apod.) mohla být silně narušena pohledová linie v ulici.

Ing. Petr Švára
vedoucí odboru regionálního rozvoje

MĚSTSKÝ ÚŘAD MILEVSKO
odbor regionálního rozvoje

-2-



Městský úřad Milevsko
odbor regionálního rozvoje

nám. E. Beneše 420, pracoviště Sažinova 843, 399 01 Milevsko
tel. 382 504 223, 602 848 072, fax: 382 504 211, e-mail: petr.svara@milevsko-mesto.cz

V Milevsku dne 21. srpna 2014

Vyřizuje: Ing. Petr Švára

Městský úřad Milevsko
OISM
Jiřina Kortanová
ZDE

Vyjádření ORR k žádosti manželů [REDAKCE] o odprodej části pozemků parc. č. 349/2 a 352/1 v k. ú. Milevsko

Původní vyjádření z května 2014 – platí nadále:

ORR nedoporučuje prodávat části výše uvedených pozemků. Pod pozemkem se nachází sítě elektro a plyn. Pokud by došlo k plánované stavbě garáže, město by asi souhlasilo se zpevněním pozemku před ní. Prodejem pozemku by v budoucnu (případné oplocení apod.) mohla být silně narušena pohledová linie v ulici.

Doplnění v srpnu 2014:

Doporučujeme prodat pozemek jen pro případnou stavbu garáže, pokud by na městské pozemky zasahovala. Dle předloženého barevného návrhu (bez kót) je délka garáže, určená poměrem z rozměrů stávajícího domu, méně než 4 m. V zákresu do ortofota je však vyznačena plocha délky cca 5,5 m, ta již na pozemky města zasahuje. Bez řádně okótovaného podkladu je problematické se k věci vyjádřit.

Ing. Petr Švára
vedoucí odboru regionálního rozvoje

MĚSTSKÝ ÚŘAD MILEVSKO
odbor regionálního rozvoje



Městský úřad Milevsko

odbor dopravy a živnostenský

nám. E. Beneše 420, pracoviště Sažinova 843, 399 01 Milevsko

☎ 382 504111, fax: 382 504 211, email: frantisek.kabele@milevsko-mesto.cz

V Milevsku dne: 27. května 2014

Vyřizuje: Bc. Milena Brčáková/referent silničního hospodářství

☎ 382 504 240, e-mail: brcakova@milevsko-mesto.cz

Městský úřad Milevsko

Odbor investic a správy majetku

Sažinova 843

399 16 Milevsko

Vyjádření ke koupi pozemku parc.č. 349/2 a 352/1 v k.ú. Milevsko –

ODŽ MěÚ Milevsko jako příslušný silniční správní úřad příslušný podle § 40 odst. 4 písm. a) a odst. 5 písm. c) zákona č. 13/1997 Sb., o pozemních komunikacích, ve znění pozdějších předpisů

s o u h l a s í

s odprodejem části pozemku parc. č. 349/2 a 352/1 v k.ú. Milevsko za podmínky, že pozemek dotčený inženýrskými sítěmi nebude oplocen.

MĚSTSKÝ ÚŘAD MILEVSKO

odbor dopravy a živnostenský

-5-

Ing. František K a b e l e
vedoucí odboru dopravy a živnostenského

Ing. arch. Simona Švecová
Ratiboř 5
399 01 Chyšky

Město Milevsko
Odbor regionálního rozvoje
Ing. Petr Švára
Nám. E. Beneše 420
399 01 Milevsko

Věc: Posouzení záměru rozšíření přístavby na pozemku p. č. 349/25, k.ú. Milevsko

Záměrem je rozšíření přístavby garáže jižním směrem o 2,1 m. Jedná se o významnou plochu rozšiřující do značné míry objekt (především východním směrem – rozšíření terasy), avšak vzhledem k morfologii terénu přístavba nenarušuje významně lokalitu. Ze střechy přístavby budou svedeny schody do zahrady. Objekt je koncovou sekcí, kde tato přístavba je možná.

Závěr:

V případě použití stejných materiálů a barevného řešení a detailů jednotlivých částí přístavby (stejně jako u předchozího posudku) *souhlasím* s rozšířením přístavby objektu na p.č. 349/25, k.ú. Milevsko za předpokladu dodržení platné legislativy. Toto rozšíření je maximální možné. Doporučuji nerozšiřování části garáže s rovnou střechou, ale vytažení jižní části pultového přístřešku směrem na východ ke garáži, resp. zopakování tohoto detailu ve východní části. Schody do zahrady mohou být svedeny ze střechy garáže jižně (mezi novými pultovými přístřešky). Zjemnila by se tím značně rozsáhlá plocha přístavby.

V Praze dne 9.6.2013



Ing. arch. Simona Švecová

Podklady pro posouzení přístavby garáže – rozšíření jižní strana

Současný stav

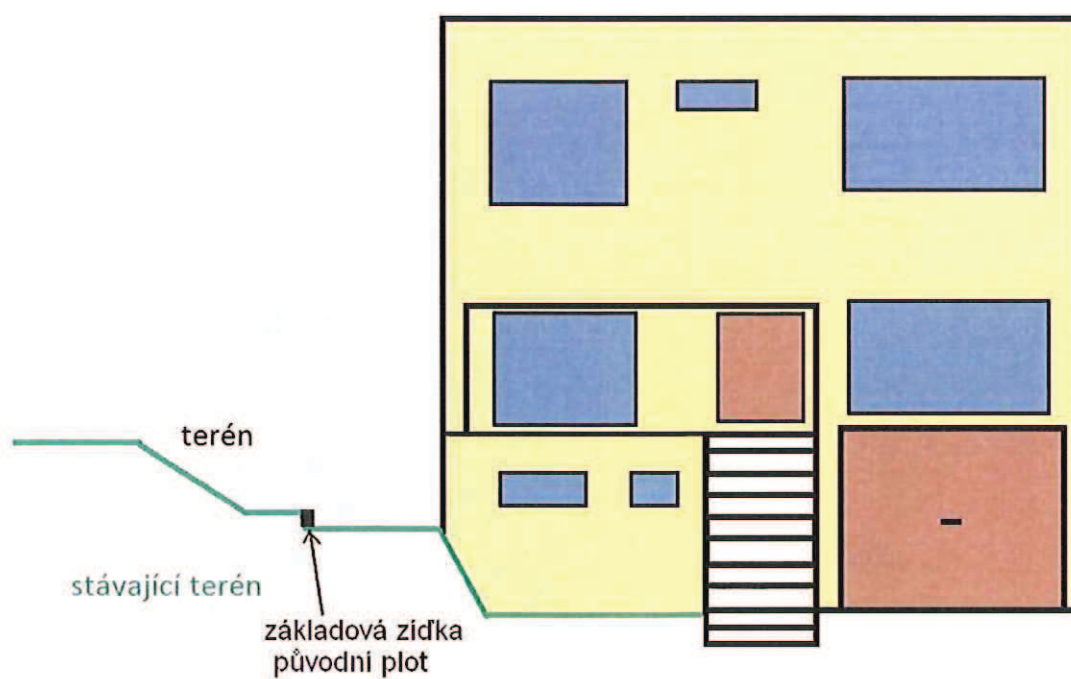

Navrhovaný stav

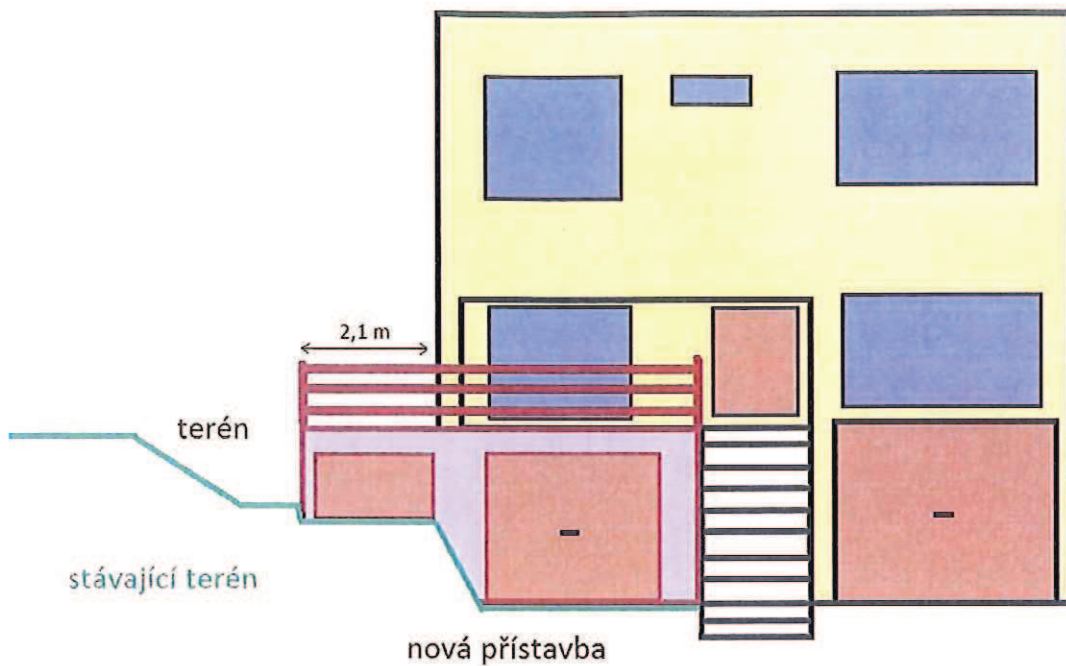

Rozšíření by bylo o 2,1m a končilo by na betonové zdi, co je byl původní náš plot před dokoupením pozemku. Celé rozšíření by korespondovalo s tím, co jsme již řešili naposledy. Rozšířením jižní strany by se schoval a dorovnal schodovitý rozdíl a působilo to jednotným dojmem.

pohled shora

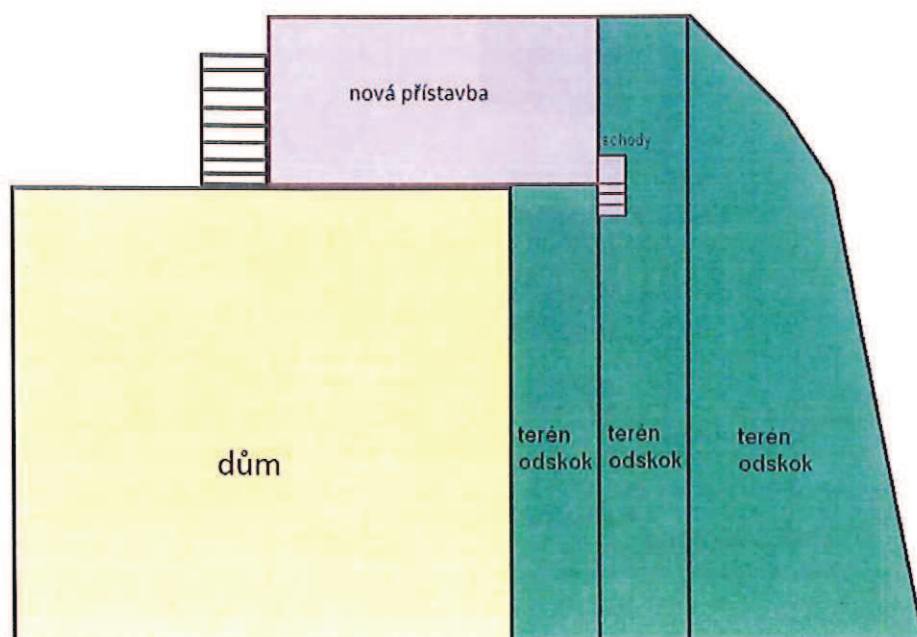

pohled z boku

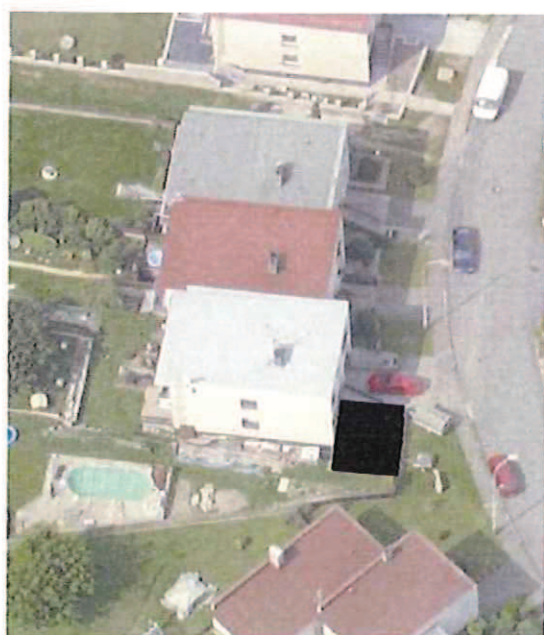
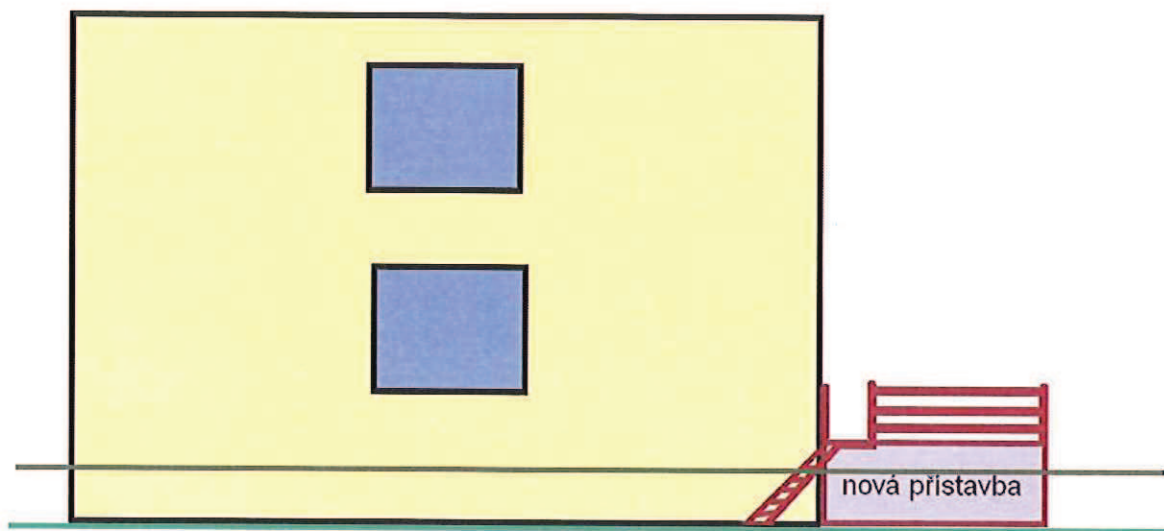



Pomáhat a chránit

KRAJSKÉ ŘEDITELSTVÍ POLICIE JIHOČESKÉHO KRAJE

Územní odbor Písek
Dopravní inspektorát



Č. j. KRPC-50258-1/ČJ-2014-020506-I

Písek 8. dubna 2014

Počet stran: 1

Přílohy: 4/10

Městský úřad Milevsko
Odbor dopravy a živnostenský
Nám. E. Beneše 420
pracoviště Sažinova 843
399 16 Milevsko

Návrh sjezdu ke garáži na p. č. 2090 v k. ú. Milevsko - vyjádření

Na podkladě zaslané PD, kterou jsme obdrželi dne 3. 4. 2014, s žádostí o vyjádření k návrhu sjezdu ke garáži na p. č. 2090 v k. ú. Milevsko z komunikace p. č. 352/1 v k. ú. Milevsko, stavebník [redacted] F. Kudláčka [redacted], 399 01 Milevsko, vydává DI PČR Písek toto vyjádření:

-DI PČR Písek **vydává předchozí souhlas** podle § 10 odst. 4 zákona č. 13/1997 Sb., o pozemních komunikacích v platném znění ke zřízení (úpravě) **sjezdu z místní komunikace na pozemek p. č. 2090 v k. ú. Milevsko dle předložené PD**, kterou zpracoval Václav Kříž dne 3. 4. 2014. Požadujeme dodržení schválené PD níže uvedených podmínek:

-sjezd šíře 5, 0 m a délky 6,0 m, (včetně šířky chodníku) bude zpevněn, odvodněn na pozemek stavebníka, napojen kolmo a plynule chodníkovým přejezdem s varovným pásem 0,4 m s výškou podstupnice max. 0,05 m.

-garážová vrata budou odsazená **dle PD** 6,0 m od hrany přilehlé místní komunikace a budou otevíraná ke stropu, případně do boku garáže.

-v rozhledech sjezdu **nesmí být žádné překážky** (stromy, keře, kabelové pilíře, pilířky IS, svah a pod.) **vyšší než 75 cm.**



z r. por. Stanislav Grech DiS.
komisař
npor. Bc. Lukáš Malý
vedoucí oddělení

Na Výstavišti 377
397 01 Písek
Tel.: 974 235 250
Fax: 974 235 928
Email: pi.di@pcr.cz
ID DS: eb8ai73

35.

město
349/2

požadované části
pozemků

město
352/1

Křížovi

3233

352/16

Kudlínčková

2130

