

.....
Město Milevsko *v y h l a š u j e* v souladu s usnesením Zastupitelstva města
Milevska č. 330 /14 ze dne 25.06.2014

z á m ě r

na prodej části pozemkové parcely

část pozemkové parcely parc. č. 1961/56 o výměře cca 2000 m²

v katastrálním území Milevsko.

Cena pozemku bude ve výši min. 50 Kč za 1 m².

*Jedná se o část pozemku ve vlastnictví města Milevska,
v k. ú. Milevsko, dle územního plánu v lokalitě průmyslové zóny „Hrejkovická“.
Pozemková parcela parc. č. 1961/56 je pronajata na dobu neurčitou s výpovědní
lhůtou pěti roků Zemědělskému družstvu Milevsko.*

Na účet města Milevska č. 6015-0640992319/0800 bude složena jistota ve
výši 5% výchozí ceny, tj. 5.000 Kč.



*Přihlášky na vyhlášený záměr zašlete Městskému úřadu Milevsko, nám.
E. Beneše 420 nebo na e-mailovou adresu jirina.kortanova@milevsko-mesto.cz
nebo osobně doručte na podatelnu úřadu v zapečetěné obálce s uvedenou
adresou odesílatele a s označením „Prodej části pozemkové parcely parc.
č. 1961/56 o výměře cca 2000 m², v k. ú. Milevsko“, nejpozději do
16.07.2014.*

v Milevsku 01.07.2014

Vyvěšeno dne: 01.07.2014

Sejmuto dne: 17.07.2014

MĚSTSKÝ ÚŘAD MILEVSKO
nám. E. Beneše 420
399 01 Milevsko

MILEVSKO

Petrovická
399 01 Milevsko

v Milevsku dne 2.7.2014

pí. Jiřina Kortanová
MÚ Milevsko

Městský úřad Milevsko	
Došlo: 02-07-2014	R
Čas:	Útvar/zpracovatel OKM
Č.j.: MM 31065/2014	
Počet: listů/příloh 1/0	Ukládací znak:
	Skartační znak/lhůta:

Věc: Přihláška na vyhlášený záměr na prodej části pozemku ve vlastnictví města Milevska.

Vážená paní Kortanová,

tímto bych se rád přihlásil na vyhlášený záměr na prodej části pozemkové parcely č. 1961/56 v katastru města Milevska o výměře cca 2000 m².

Za výše uvedenou část pozemku nabízím cenu 51,- Kč/m².

Požadovaná jistota bude poukázána na příslušný účet města.

S pozdravem

IČ: [redacted]

DIČ: [redacted]

č. ú. [redacted]

KB Písek

Tel.: (00420) [redacted]

Fax: (00420) [redacted]

Firma je zapsána v OR KS v Českých Budějovicích, oddíl A, vložka 7649.

E-mail: [redacted]

MILEVSKO

Petrovická
399 01 Milevsko

Město Milevsko
Náměstí E. Beneše 420
399 01 Milevsko

Věc: Žádost o odprodej části pozemku ve vlastnictví města Milevska

Městský úřad Milevsko	
Došlo: 29-04-2014	R
Čas:	Utvář/zpracovatel: OKM
Č.j.: MM-19989/2014	
Počet listů/příloh: 1/1	Ukládací znak:
	Skartační znak/lhůta:

Vážené dámy, vážení pánové,

tímto bych Vás rád požádal o odprodej části pozemku v KÚ Milevsko, jmenovitě o odprodej části pozemku č. 1961/51 ve velikosti 2000 m² (viz přiložená kopie katastrální mapy dané oblasti se zakreslením zmíněné části pozemku). Tento pozemek leží v sousedství pozemku mé společnosti a mým úmyslem je využívat ho pro podnikání jakožto skladovací plochu pro ocelové výrobky. V současné době dochází k nárůstu objemu zakázek, s čímž je spojen problém uskladnění velkých dílů před jejich odvozem na stavby.

S ohledem na současnou situaci, kdy skladovací plocha v areálu naprosto nepostačuje, prosím o co nejrychlejší vyřízení záležitosti a prodej pozemku.

Předem děkuji za vyřízení

S pozdravem

IČ: [redacted]
DIČ: [redacted]

č. ú. [redacted]
KB Písek

Tel.: (00420) [redacted]
Fax: (00420) [redacted]

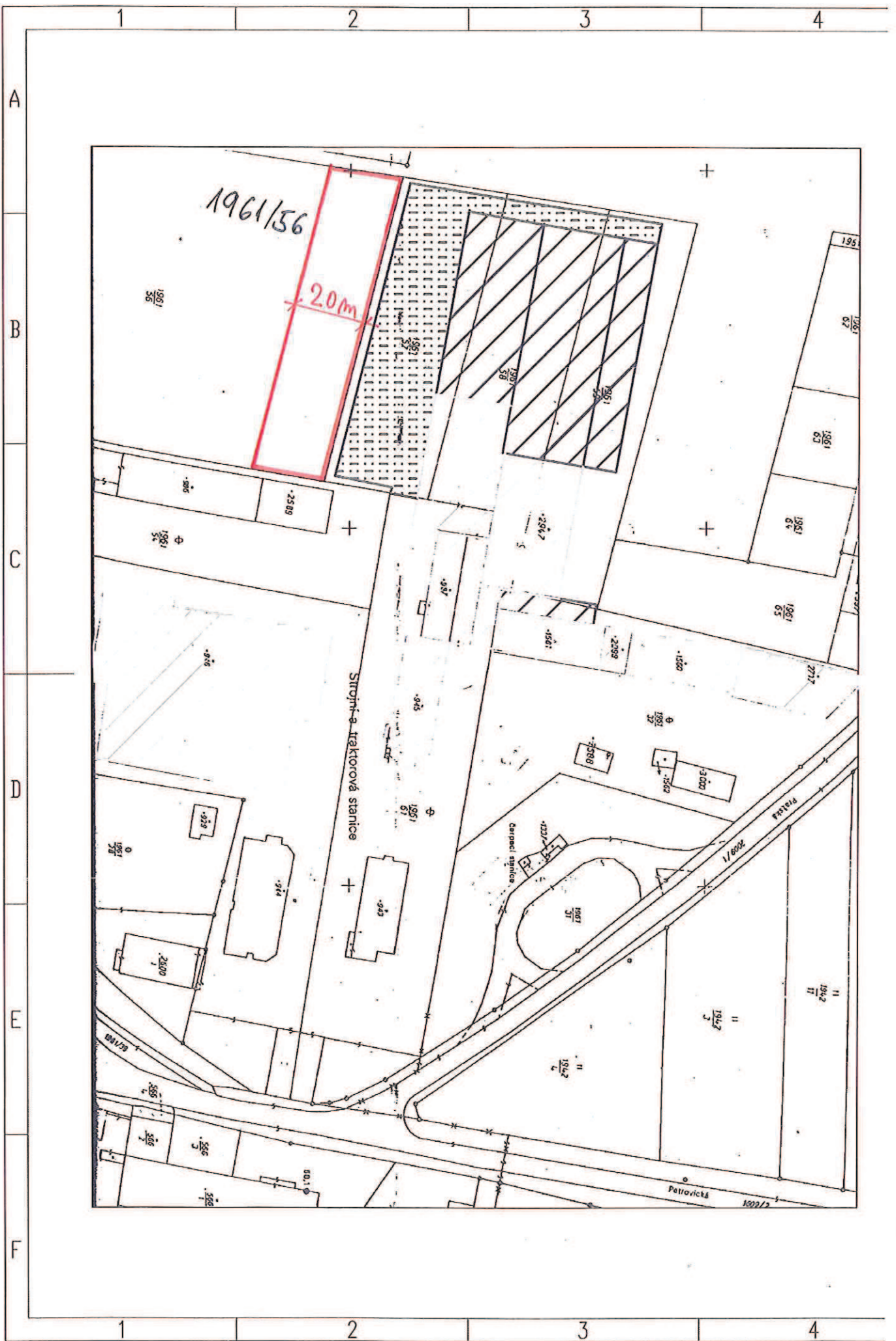

VÝKAZ DOSAVADNÍHO A NOVÉHO STAVU ÚDAJŮ KATASTRU NEMOVITOSTÍ

Dosavadní stav				Nový stav											
Označení pozemku parc. číslem	Výměra parcely		Druh pozemku	Označení pozemku parc. číslem	Výměra parcely		Druh pozemku	Typ stavby	Zpús. určení výměr	Porovnání se stavem evidence právních vztahů					
	ha	m²			Způsob využití	Způsob využití				Díl přechází z pozemku označeného v		Číslo listu vlastnictví	Výměra parcely		Označení dílů
										Katastru nemovitostí	dřívější poz. evidenci		ha	m²	
1961/56	1	01:27	orná půda	1961/56	83:75	orná půda			2	1961/56		1	83:75		
				1961/101	17:51	orná půda			2	1961/56		1	17:51		
	1	01:27			1	01:26									
x) Rozdíl ve výměře vzniklý zaokrouhlením nových výměr (bod. 14.6., písm a) přílohy katastrální vyhlášky)															

x) Rozdíl ve výměře vzniklý zaokrouhlením nových výměr (bod. 14.6., písm a) přílohy katastrální vyhlášky)

Výkaz údajů o bonitových půdně ekologických jednotkách (BPEJ) k parcelám nového stavu

Parcelní číslo podle		Kód BPEJ	Výměra		BPEJ na dílu parcely	Parcelní číslo podle		Kód BPEJ	Výměra		BPEJ na dílu parcely
katastru nemovitostí	zjednodušené evidence		ha	m²		katastru nemovitostí	zjednodušené evidence		ha	m²	
1961/56		72911	24	05		1961/101		72911	7	19	
		74710	59	70				74710	10	32	

Seznam souřadnic (S-JTSK)

Číslo bodu Souřadnice pro zápis do KN

	Y	X	Kód kv.	Poznámka
1108-14	756815.01	1111796.08	3	kolík
1108-15	756798.20	1111685.15	3	sloupek plotu
1108-21	756713.10	1111706.75	3	kolík
2165-4	756727.60	1111789.16	3	kolík
1	756801.21	1111705.02	3	plast. znak
2	756716.58	1111726.50	3	plast. znak

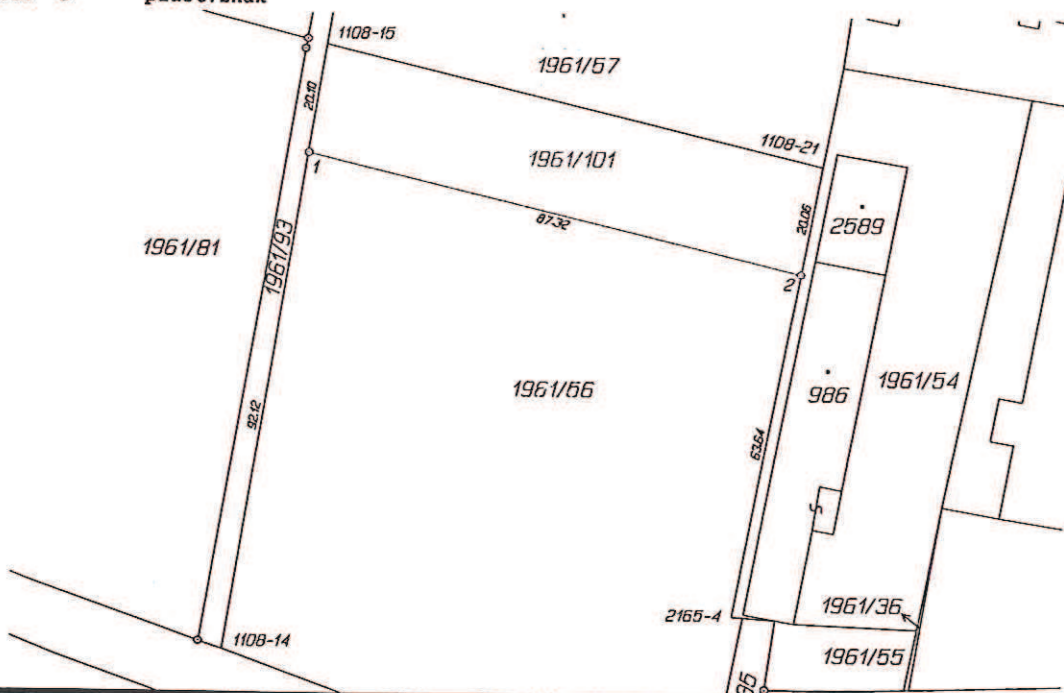

GEOMETRICKÝ PLÁN pro rozdělení pozemku

Geometrický plán ověřil úředně oprávněný zeměměřický inženýr:

Stejnopis ověřil úředně oprávněný zeměměřický inženýr:

Jméno, příjmení: Ing. Tomáš Koudelka

Jméno, příjmení:

Číslo položky seznamu úředně oprávněných zeměměřických inženýrů: 2222/2004

Číslo položky seznamu úředně oprávněných zeměměřických inženýrů:

Dne 20.8.2014 Číslo 152/2014

Dne Číslo

Náležitostmi a přesností odpovídá právním předpisům

Tento stejnopis odpovídá geometrickému plánu v elektronické podobě uloženému v dokumentaci katastrálního úřadu.

Zhotovitel: Ing. Tomáš Koudelka - GKM
Sadová 1280, 399 01 Milevsko, mob. 606338406

Katastrální úřad souhlasí s očíslováním parcel

Ověření stejnopisu geometrického plánu v listinné podobě

Číslo plánu: 2947-75/2014

Okres: Písek

Obec: Milevsko

Kat. území: Milevsko

Mapový list: Milevsko 2-5/34

Dosavadním vlastníkům pozemků byla poskytnuta možnost seznámit se v terénu s průběhem navrhovaných nových hranic, které byly označeny předepsaným způsobem:



Městský úřad Milevsko
odbor regionálního rozvoje

nám. E. Beneše 420, pracoviště Sažinova 843, 399 01 Milevsko
tel. 382 504 223, 602 848 072, fax: 382 504 211, e-mail: petr.svara@milevsko-mesto.cz

V Milevsku dne 13. května 2014

Vyřizuje: Ing. Petr Švára

Městský úřad Milevsko
OISM
Jiřina Kortanová
ZDE

Vyjádření ORR k žádosti [redacted] o odprodej části pozemku parc. č. 1961/56 v k. ú. Milevsko

ORR nemá námitky k prodeji části pozemku 1961/56 u ulice Kostelecké. Pozemek je dle ÚP navržen ke stejnému využití, jako má areál [redacted] - průmyslová výroba. Jeho prodejem se nezamezí přístupu do lokality určené pro průmyslovou výrobu. Pro upřesnění uvádíme, že 2 000 m² je pruh pozemku o šířce cca 23 m.

Ing. Petr Švára
vedoucí odboru regionálního rozvoje

MĚSTSKÝ ÚŘAD MILEVSKO
odbor regionálního rozvoje

Zemědělské družstvo Milevsko, Velká 81, PSČ 399 01

IČ: 00112470 DIČ: CZ00112470 Tel., fax 382521209, e-mail: zd.milevsko@seznam.cz
Zápis u Krajského soudu, Obchodního rejstříku v Č. Budějovicích
pod č.j. Dr XXXXII, vložka 2309

Město Milevsko
nám. E. Beneše 420

399 01 Milevsko

Věc : Sdělení k žádosti o vydání pozemku

Městský úřad Milevsko	
Došlo:	R
26-08-2014	
Čas:	Utvář/zpracovatel
	0154
Č.j.:	MM 37745/2014
Počet listů/příloh	Ukládací znak:
1/0	
	Skartační znak/lhůta

Vážený pane starosto,

představenstvo ZD Milevsko projednalo Vaši žádost o vydání části pozemku č.parc. 1961/56 o výměře 10127 m² v k.ú. Milevsko a s výdejem části o výměře cca 2000 m² souhlasí.

Výdej uvedené části pozemku může být uskutečněn na základě vzájemné dohody s Vaším úřadem případně po dohodě s novým vlastníkem.

S pozdravem

Ve Velké 26. 8. 2014

Ing. Zdeněk Pavlík
předseda představenstva ZD

ZEMĚDĚLSKÉ DRUŽSTVO MILEVSKO
VELKÁ 81, PSČ 399 01
IČ: 00112470 DIČ: CZ00112470
Tel.: 382 521 209 Fax: 382 524 426
e-mail: zd.milevsko@seznam.cz

