

Město Milevsko  
nám.E.Beneše 420  
399 16 Milevsko

Městský úřad Milevsko	
Došlo:	8
Čas: 25-04-2014	Utvář/zpracovatel ANM
Č.j.: MM 192 92 / 2014	V Milevsku: 25.4.2014
Počet: listů/příloh -1/5	Ukládací znak:
	Skartační znak/lhůta:

Věc: Žádost o odkoupení /pronájem/ pozemku.

Vážená rado a zastupitelé města Milevska,

dovoluji si Vám opakovaně předložit žádost o odprodej či pronájem pozemku parc.č.312/4 ,což je neudržovaná plocha mezi objektem [REDACTED] a dvorem pana [REDACTED]. Pozemek bych využila ke zvalitnění provozu [REDACTED]

1.pro přístavbu lůžkového výtahu s technickými prostory /sklady,archiv,prádelna, sušárna/ včetně kaple.

2.pro řešení ekologického vytápění celého původního objektu [REDACTED]  
/umístění zemního výměníku tepelného čerpadla/.

3.chránit provoz před hlukem a dalšími emisemi.

4.sanace černé skládky vč.nebezpečného odpadu/azbestu/ na parc.312/4 ,  
/existuje fotodokumentace/.

Vyřešila by se tím neudržovaná hranice obou pozemků a omezení převážně nočních vstupů nežádoucích osob ničících nově esteticky zrealizovanou zahradu s parkovou úpravou, která je přes den k dispozici všem občanům města Milevska a k naší radosti se stává cílem vycházek maminek s dětmi.

Pro Vaši informaci doplňuji, že zdravotnické zařízení poskytuje komplexní služby ordinace praktického lékaře a internisty s možností břišní sonografie již od února roku 1993, v ordinaci praktického lékaře mám zaregistrováno přes 2 tisíce klientů,což jsou převážně občané města Milevska a dalším cca 500 občanům poskytují interní služby. Lůžková část je v provozu od konce roku 1995.V současné době zaměstnávám 20 osob, někteří přišli z úřadu práce, všichni mají úvazek na dobu neurčitou. Jsem registrovaná na Finančním úřadě Milevsko, odvádím řádně daně a veškeré povinné odvody související s výplatou mezd.V případě odkoupení pozemku parc.č.312/4 je předpoklad přijmout další zaměstnance a pomoci tak řešit nezaměstnanost v našem městě.

Doufám, že mou žádost kladně rozhodnete, na zřeteli mám zvalitnění služeb [REDACTED] a zvelebení neudržovaného pozemku ,což je jistě v souladu se zájmem města.

Děkuji za posouzení žádosti.

Příloha:studie přístavby objektu 6/2013.

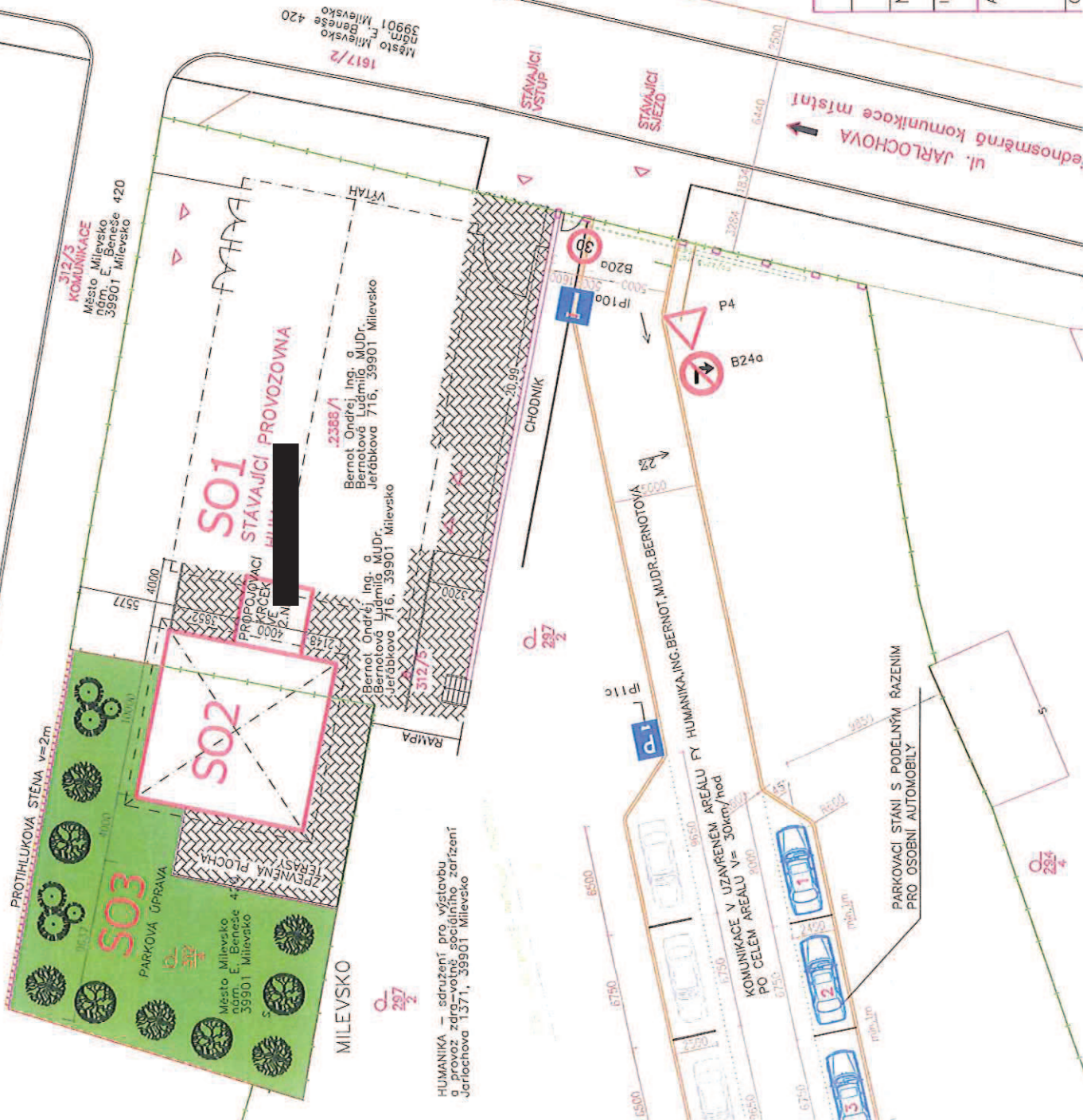
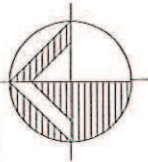

# LEGENDA

## STUDIE PŘÍSTAVBY OBJEKTU

312/4 k.ú. MILEVSKO

S0-1 ZDRAVOTNÍ ZAŘÍZENÍ

PŘÍSTAVBA 116m<sup>2</sup>  
1.NP—technické zázemí,  
prádělna, sklady  
2.NP—kaple,  
shromažďovací prostory  
stanová střecha

S0-3 ZAHRADNÍ ÚPRAVA  
PARKOVÉHO TYPU  
S TERASOU 104.52m<sup>2</sup>

STÁVAJÍCÍ HRANICE POZEMKŮ VE VLASTNICTVÍ  
Bernot Ondřej, Ing. a Bernotová Ludmila MUDr.  
Jarbockova 716, 39901 Milevsko

HRANICE POZEMKŮ VE VLASTNICTVÍ  
Město Milevsko  
nám. E. Beneše 420  
39901 Milevsko

NAVRHL	VYPRACOVAN	KRESLIL	VL projekt
ING. LUBOŠ VANIŠ			Ing. Luboš VANIŠ MILEVSKO, Jarbockova 836 383 809 225 vprakt@vprakt.cz
MÚ MILEVSKO	KRAJ JIHOČESKÝ	DATUM	06.2013
INVESTOR Ing. Ondřej a MUDr. Ludmila Bernotovi Jarbockova 716, Milevsko		FORMÁT	A3
AKCE STUDIE PŘÍSTAVBY OBJEKTU		MĚŘÍTKO	1:250
		ÚČEL	STUDIE
OBSAH SITUACE UMÍSTĚNÍ PŘÍSTAVBY			

HUMANIKA — sdružení pro výstavbu  
a provoz zdražovacího zařízení  
Jarbockova 1371, 39901 Milevsko

Městský úřad Milevsko	
Došlo: 14-05-2014	Číslo:
Čas:	Utvář/zpracovatel: S/TA
Č.j.: M/4 22495/2014	
Počet listů/příloh: -1/0	Ukládací znak:
	Skartační znak: lhůta

RADA MĚSTA MILEVSKA  
MĚSTSKÝ ÚŘAD MILEVSKO  
nám. E. Beneše 420  
399 01 Milevsko

v Milevsku 12. 5. 2014

Věc: Žádost o odkup pozemku na parcele č. 312/4, kú. Milevsko

Vážená Rado města Milevsko,

Žádám Vás o odkoupení pozemku na parcele č. 312/4, který se nachází za nádvořím a zároveň parkovištěm [redacted]  
číslo: [redacted]

Záměrem je tento prostor připojit k dvorní části parkoviště a tak rozšířit možnost parkování o dalších cca 16 parkovacích míst, tolik potřebných pro oblast dopravně přetíženou a parkovacími místy neuspokojené Masarykovu ulici.

Nečiním tak ze zjištěného majetkového prospěchu, ale pro zachování do budoucna možnosti volného průchodu občanů, vjezdu a výjezdu osobních i nákladních zásobovacích aut uličkou od [redacted] do prodejny [redacted] následných domků a areálu pana [redacted]

V jiném případě se může stát, že někdo bude mít i jiný záměr a ten v těchto prostorách zúží průjezd i průchod a pak zásobovací automobily budou celodenně blokovat průjezd Masarykovou ulicí.

Předem děkuji za kladné a vyřízení mé žádosti.

S pozdravem





**Městský úřad Milevsko**

**odbor regionálního rozvoje**

nám. E. Beneše 420, pracoviště Sažinova 843, 399 01 Milevsko

tel. 602 848 072, fax: 382 504 211, e-mail: petr.svara@milevsko-mesto.cz

V Milevsku dne 25. listopadu 2014

Vyřizuje: Ing. Petr Švára

Městský úřad Milevsko

OISM

Jiřina Kortanová

ZDE

Vyjádření ORR k žádosti [redacted] o odprodej  
pozemku parc. č. 312/4 v k. u. Milevsko

ORR souhlasí s prodejem části výše uvedeného pozemku parc. č. 312/4, která nekoliduje s  
dopravním záměrem na přístup k zadním traktům objektů v Masarykově ulici, žadatelům.

Ing. Petr Švára  
vedoucí odboru regionálního rozvoje

MĚSTSKÝ ÚŘAD MILEVSKO  
odbor regionálního rozvoje  
-2-



## Městský úřad Milevsko

### odbor dopravy a živnostenský

nám. E. Beneše 420, pracoviště Sažinova 843, 399 01 Milevsko

tel. 382 504 111, fax: 382 504 211, e-mail: milena.brcakova@milevsko-mesto.cz

Č.j.: MM 49238/2014

Milevsko, dne 24.11.2014

S.z.: SZ MM 49237/2014 ODŽ/JB

Oprávněná úřední osoba: Ing. Jaroslav Bláha

☎ 382 504 240, e-mail: jaroslav.blaha@milevsko-mesto.cz

## Městský úřad Milevsko

### Odbor investic a správy majetku

Sažinova č.p. 843

399 01 Milevsko

### Vyjádření ke koupi/pronájmu pozemku parc. č. 312/4 v k.ú. Milevsko

Na základě kompetencí svěřených městskému úřadu Milevsko zvláštními předpisy na úseku dopravy a dále podle § 136 odst. 1 písm. b) zákona č. 500/2004 Sb., Správní řád, ve znění pozdějších předpisů, **Městský úřad Milevsko, odbor dopravy a živnostenský uděluje následující:**

### **Vyjádření**

ODŽ MěÚ Milevsko jako příslušný silniční správní úřad ve věcech silnic, místních komunikací a veřejně přístupných účelových komunikací podle § 40 odst. 4 písm. a) a odst. 5 písm. c) zákona č. 13/1997 Sb., o pozemních komunikacích, ve znění pozdějších předpisů

### **s o u h l a s í**

s odprodejem pozemku s určením SO2 (Přístavba 116 m<sup>2</sup> – INP – technické zázemí, prádelna, sklady, 2NP – kaple, shromažďovací prostor, stanová střecha) a přilehlé plochy (zpevněná plocha terasy) dle předložené PD.

### **n e s o u h l a s í**

s odprodejem pozemku s určením SO3 (zahradní úprava parkového typu) dle předložené projektové dokumentace. Tuto část doporučujeme ponechat ve vlastnictví města Milevska do vyřešení možnosti zásobování provozoven v ul. Masarykova ze zadního traktu.

MĚSTSKÝ ÚŘAD MILEVSKO  
odbor dopravy a živnostenský  
-1-

Ing. Jaroslav Bláha  
referent odboru dopravy a živnostenského

### Obdrží:

1. Městský úřad Milevsko, odbor investic a správy majetku, Sažinova č.p. 843, 399 01 Milevsko 1



Městský úřad Milevsko  
Odbor životního prostředí  
nám. E. Beneše 420, pracoviště Sažinova 843, 399 01 Milevsko  
tel. 382 504111, email: rucka@milevsko-mesto.cz

Vyřizuje: Ing. Hana Hadrboľcová  
Tel.: 382 504 207, 607 005 971  
E-mail: hana.hadrboľcova@milevsko-mesto.cz  
MM 49319/2014/OŽP/Ha  
SZ MM 23667/2014/2

Datum: 2014-11-25

Městský úřad Milevsko  
Odbor investic a správy majetku  
Sažinova 843  
399 01 Milevsko

Stanovisko Odboru životního prostředí k žádosti o prodej pozemku –

Městský úřad Milevsko, Odbor životního prostředí vydal v souvislosti se žádostí o prodej nebo pronájem pozemku parc. č. 312/4 v k.ú. Milevsko dne 20. května 2014 pod č. j. MM 49319/2014/OŽP/Ha souhlasné stanovisko (viz níže). Toto stanovisko OŽP zůstává nadále v platnosti.

„Odbor životního prostředí nemá proti prodeji či pronájmu výše uvedeného pozemku námitek. Jedná se o pozemek v současné době nevyužívaný, provádí se zde pouze nejnutnější údržba v podobě 1-2 sečí za rok. V případě přístavby objektu se výměra pozemku sníží zhruba o třetinu a pro parkové plochy zbude plocha cca 270 m, z hlediska veřejné zeleně tedy nejde o nijak významnou plochu, navíc jde o pozemek izolovaný, s další veřejnou lokalitou nejde nijak propojit. Naopak v případě prodeje nebo pronájmu by bylo možné provázání pozemku s pozemkem pod [redacted] kde již v současné době jsou zrealizovány parkové úpravy a tato plocha je již nyní přístupná nejen pacientům [redacted] ale i ostatním občanům města.“

**MĚSTSKÝ ÚŘAD MILEVSKO**  
odbor životního prostředí

Ing. Andrea Rucká  
Vedoucí Odboru životního prostředí

Rozdělovník :

- adresát
- k založení do spisu

počet listů dokumentu: 1  
počet listů příloh: 0

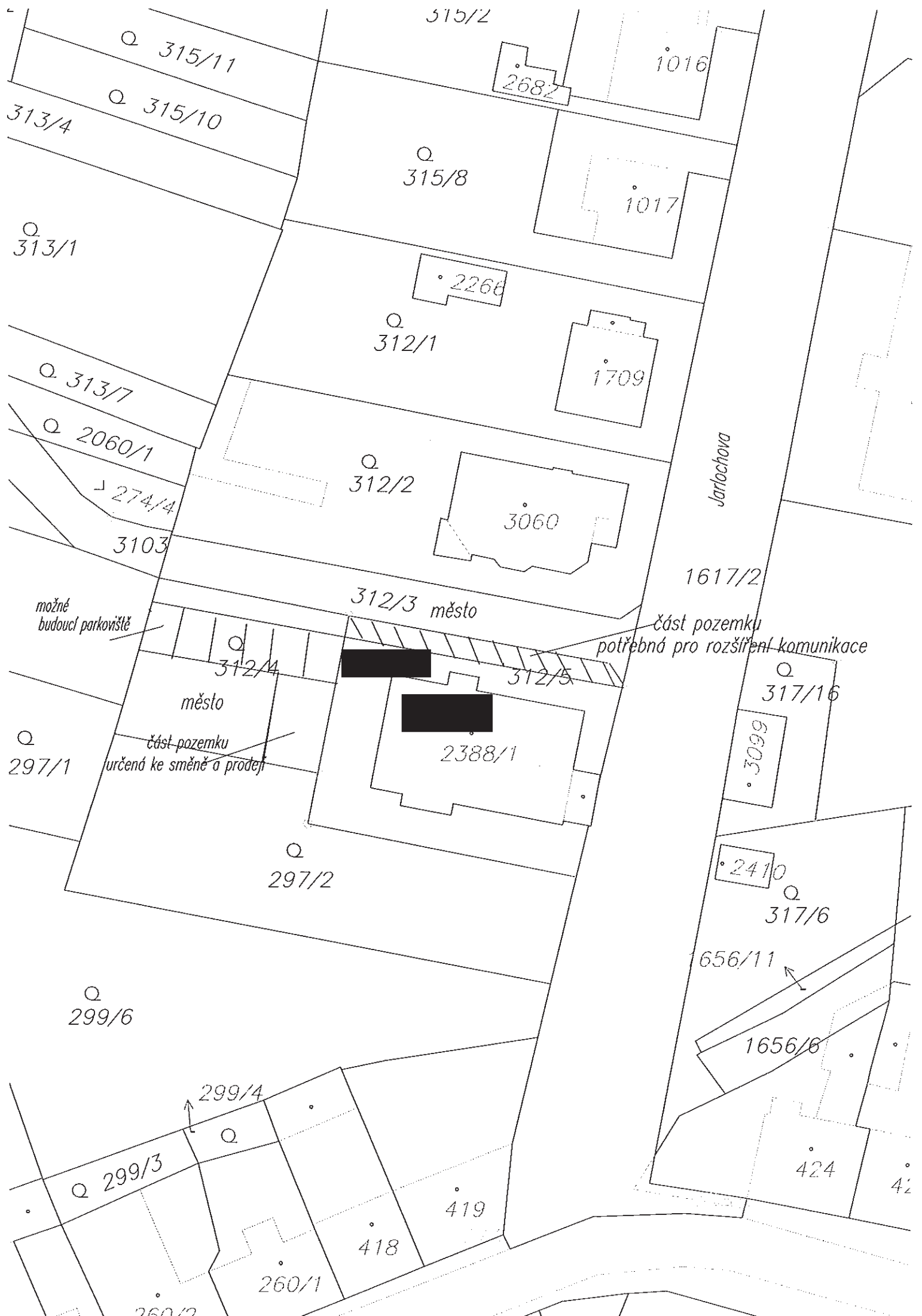



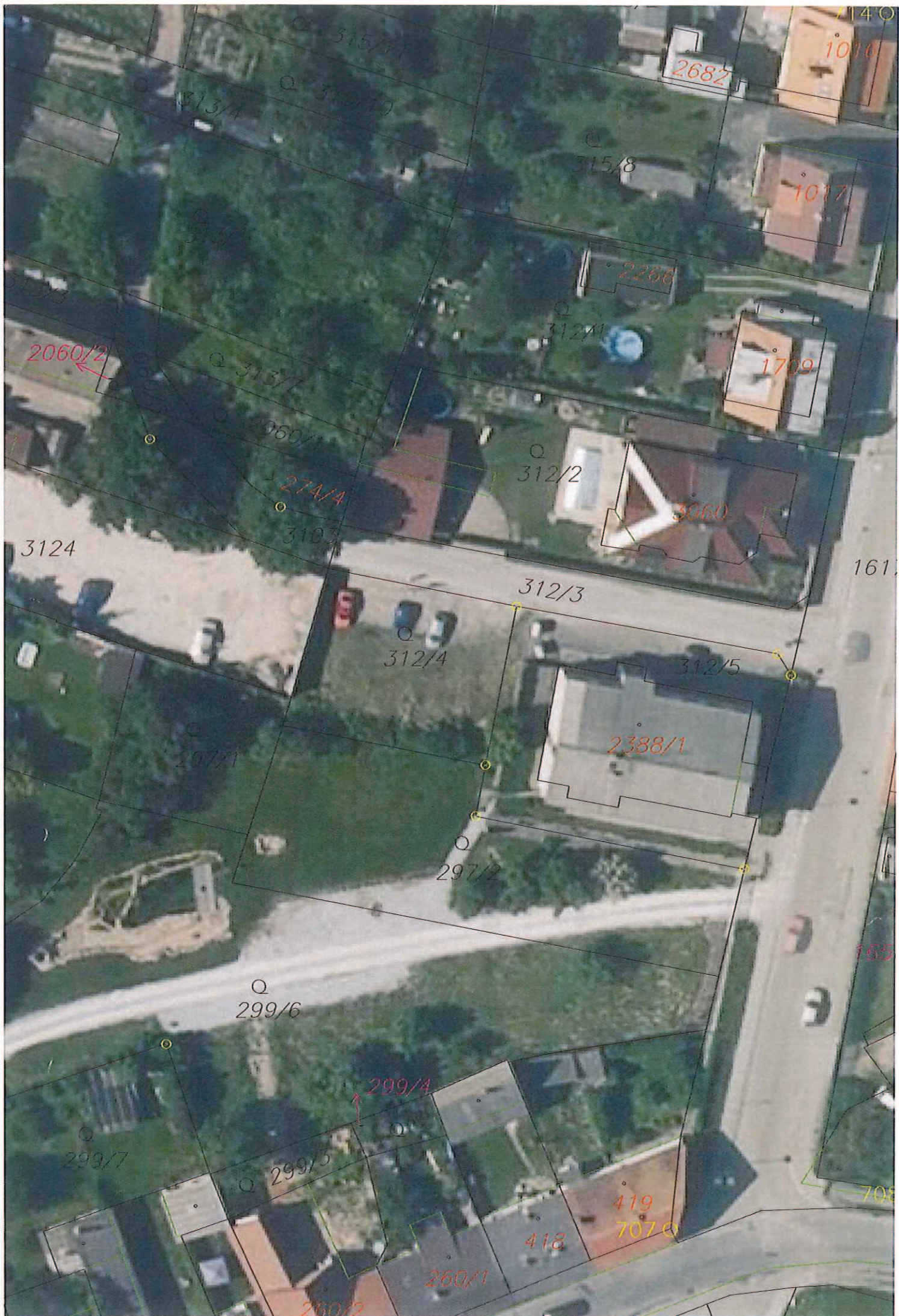

2060/2

3124

274/4

3103

299/6

299/7

299/5

299/4

312/4

312/3

312/2

2388/1

3060

1709

1017

1016

2682

315/8

312/1

419

707

418

260/1

260/2

161

165

708