

P1

Město Milevsko

Městský úřad Milevsko, Odbor investic a správy majetku

Č.j.

V Milevsku

**Město Milevsko zveřejňuje v souladu s usnesením Zastupitelstva města
Milevska č. /17, ze dne 13.12.2017**

z á m ě r

prodeje pozemkové parcely parc. č. **1987/1** o výměře **114 m²** a části pozemkové parcely parc. č. **1981**, dle geometrického plánu č. 3117-23/2017 označené jako pozemková parcela parc. č. **1981/2** o výměře cca 438 m², která je zapsaná na listu vlastnictví č. 1 u Katastrálního úřadu pro Jihočeský kraj, katastrální pracoviště Písek pro obec Milevsko a katastrální území Milevsko

společnosti **VEBA PLYN a.s.**, se sídlem Tábořská 260, 399 01 Milevsko.

Minimální cena pozemkových parcel bude ve výši **150 Kč** za 1 m².

Jedná se o pozemky sousedící s nemovitostmi společnosti VEBA PLYN a.s., které budou sloužit pro rozšíření firmy.

Vyznačení části pozemkové parcely parc. č. 1981 o výměře cca 438 m², v k. ú. Milevsko je součástí záměru.

Záměr se zveřejňuje na úřední desce, nám. E. Beneše č. p. 6 v Milevsku a na elektronické úřední desce města Milevska www.milevsko-mesto.cz (úřední deska – pronájmy, prodej, směny nebo podnikání a rozvoj – pronájmy, prodej, směny).

K tomuto záměru se lze vyjádřit nebo podat jiné nabídky písemně v zalepené obálce označené: „Prodej pozemkové parcely parc.č. 1987/1 o výměře 114 m² a části pozemkové parcely parc. č. 1981, dle geometrického plánu označené jako pozemková parcela parc. č. 1981/2 o výměře cca 438 m², v k. ú. Milevsko společnosti VEBA PLYN a.s., se sídlem Tábořská 260, 399 01 Milevsko “ a uvedení přesné adresy odesílatele. Připomínky nebo nabídky musí být doručeny na adresu: Městský úřad Milevsko, nám. E. Beneše 420, 399 01 Milevsko nebo předány osobně na podatelnu úřadu nejpozději do dne do hodin.

Kontaktní osoba vyhlášovatele ve věcech záměru: Jiřina Kortanová, tel. 382 504 230, e-mail: jirina.kortanova@milevsko-mesto.cz

Ing. Ivan Radosta, v. r.

starosta města

razítko obce

Vyvěšeno na úřední desce dne:

Sejmuto z úřední desky dne:

P2

Město Milevsko
Odbor investic a správy majetku
nám. E. Beneše 420
399 01 Milevsko

V Milevsku 30.10.2017

Vážení,

Městský úřad Milevsko	
Děla:	01-11-2017
Ps:	Utvor/zpracovatel 01/84
S j.:	MM 444 48 / 2017
Číslo listů/příloh	Ukládací znak:
1/2	Skartační znak/Váha:

žádáme město Milevsko o prodej pozemku 1987/1 o výměře 114 m² a pozemku č. parc. 1981/2 v katastrálním území Milevsko o výměře 438 m², odděleného z pozemku č. parc. 1981 v katastrálním území Milevsko. Pozemek je odměřen geometrickým plánem č. 3117-23/2017. Uvedené pozemky budou součástí stávající firmy VEBA PLYN a.s. v Milevsku.

Děkuji

S pozdravem

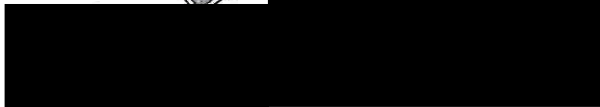
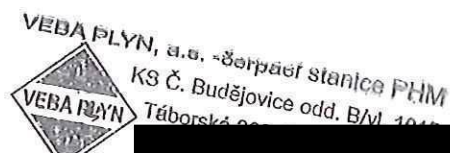

VEBA PLYN a.s., Tábořská 260, 399 01 Milevsko, [redacted]
jedenatel [redacted]

VÝKAZ DOSAVADNÍHO A NOVÉHO STAVU ÚDAJŮ KATASTRU NEMOVITOSTÍ

Dosavadní stav				Nový stav											
Označení pozemku parc. číslem	Výměra parcely		Druh pozemku	Označení pozemku parc. číslem	Výměra parcely		Druh pozemku	Typ stavby	Zpús. určení výměr	Porovnání se stavem evidence právních vztahů					
	ha	m²			Způsob využití	Způsob využití				Díl přechází z pozemku označeného v		Číslo listu vlastnictví	Výměra parcely		Označení dílů
			Katastru nemovitostí				dřívější poz. evidenci	ha		m²					
1981	46	35	ostat. pl. ostat.komunikace	1981/1	41	97	ostat.komunikace		2	1981		1	41	97	
				1981/2	4	38	ostat. pl. ostat.komunikace		2	1981		1	4	38	
	46	35			46	35									

Seznam souřadnic (S-JTSK)

Číslo bodu Souřadnice pro zápis do KN

	Y	X	Kód kv.	Poznámka
431-122	755473.32	1112820.60	4	kamenný mezník
2112-4	755478.49	1112842.56	3	plast. znak
2318-26	755481.61	1112798.82	4	kolík
2	755483.60	1112818.18	3	plast. znak
3	755477.60	1112809.36	4	plast. znak

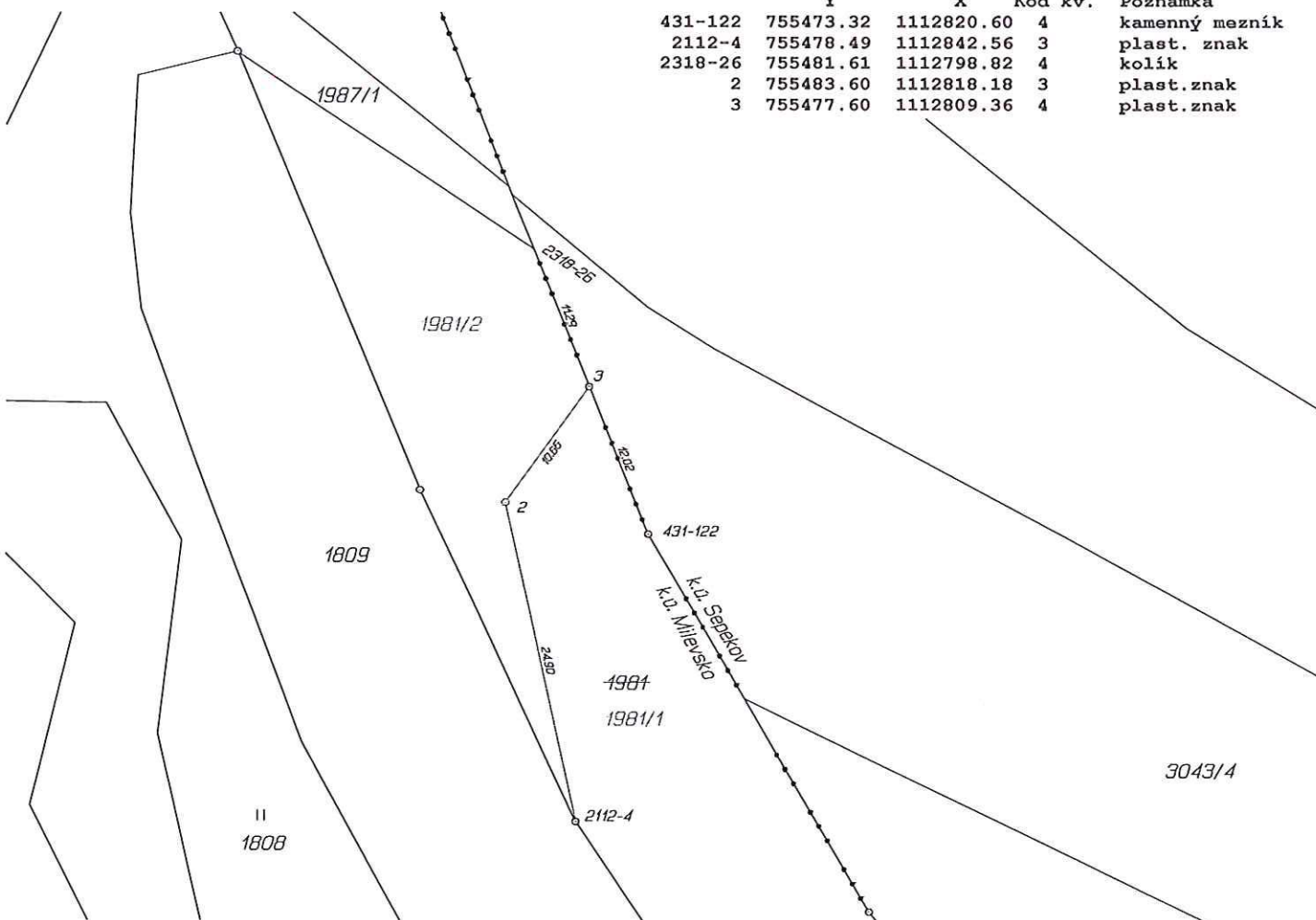

GEOMETRICKÝ PLÁN pro rozdělení pozemku		Geometrický plán ověřil úředně oprávněný zeměměřický inženýr.	Stejnopis ověřil úředně oprávněný zeměměřický inženýr.
		Jméno, příjmení: Ing. Tomáš Koudelka	Jméno, příjmení:
		Číslo položky seznamu úředně oprávněných zeměměřických inženýrů: 2222/2004	Číslo položky seznamu úředně oprávněných zeměměřických inženýrů:
		Dne 30.3.2017 Číslo 65/2017	Dne Číslo
Zhotovitel: Martina Koudelková Sadová 1280, 399 01 Milevsko, mob. [redacted]		Náležitosti a přesnosti odpovídá právní předpisům	Tento stejnopis odpovídá geometrickému plánu v elektronické podobě uloženému v dokumentaci katastrálního úřadu.
Číslo plánu: 3117-23/2017 Okres: Písek Obec: Milevsko Kat. území: Milevsko Mapový list: Milevsko 2-6/24		Katastrální úřad souhlasí s očíslováním parcel KÚ pro Jihočeský kraj KP Písek Ing. Dana Vladyková PGP-287/2017-305 2017.04.05 15:36:23 CEST	
Dosavadním vlastníkům pozemků byla poskytnuta možnost seznámit se v terénu s průběhem navrhovaných nových hranic, které byly označeny předepsaným způsobem:		Ověření stejnopisu geometrického plánu v listinné podobě	

VÝKAZ DOSAVADNÍHO A NOVÉHO STAVU ÚDAJŮ KATASTRU NEMOVITOSTÍ

Dosavadní stav				Nový stav														
Označení pozemku parc. číslem	Výměra parcely		Druh pozemku	Označení pozemku parc. číslem	Výměra parcely		Druh pozemku	Typ stavby	Způs. určený výměr	Porovnání se stavem evidence právních vztahů								
	ha	m²	Způsob využití		ha	m²	Způsob využití	Způsob využití		Díl přechází z pozemku označeného v Katastru nemovitostí dřívejší poz. evidenci		Číslo listu vlastnictví	Výměra parcely		Označení dílů			
1808		12: 60	travní p.	1808		12: 38	travní p.		0	1808		2294		12: 38				
1809		26: 16	orná půda	st.3361		22	zast. pl.	bez č.p./č.e. výroba	2	1808		2294		22				
				1809/1		07	orná půda		0	1809		2294		22: 07				
				1809/2		99	orná půda		2	1809		2294		99				
				st.3360		3: 10	zast. pl.	bez č.p./č.e. výroba	2	1809		2294		3: 10				
		38: 76			38: 76													

Výkaz údajů o bonitových půdně ekologických jednotkách (BPEJ) k parcelám nového stavu

Parcelní číslo podle		Kód BPEJ	Výměra		BPEJ na dílu parcely	Parcelní číslo podle		Kód BPEJ	Výměra		BPEJ na dílu parcely
katastru nemovitostí	zjednodušené evidence		ha	m²		katastru nemovitostí	zjednodušené evidence		ha	m²	
1808		72911		4 24		1809/1		72911		70	
		76701		8 14				76701		21 37	
1809/2		72911		99							

Seznam souřadnic (S-JTSK)					
Číslo bodu	Souřadnice pro zápis do KN		Kód kv.	Poznámka	
	Y	X			
2112-2	755502.80	1112783.69	3		
2112-3	755489.72	1112817.25	3		
2318-15	755510.54	1112796.09	3		beton. podezd.
2318-16	755509.76	1112803.44	3		
2318-17	755505.81	1112814.85	3		
2318-18	755498.08	1112836.52	3		
2488-1	755512.44	1112800.93	3		
2488-4	755501.47	1112789.86	3		roh budovy
1	755491.18	1112813.51	3		roh budovy
3	755504.47	1112819.32	3		roh budovy
5	755504.25	1112819.22	3		průsečík
6	755510.26	1112798.73	3		průsečík

GEOMETRICKÝ PLÁN

pro
vyznačení budovy, rozdělení
pozemku

Zhotovitel: Martina Koudelková
Sadová 1280, 399 01 Milevsko, mob. [redacted]

Číslo plánu: 3156-47/2017

Okres: Písek

Obec: Milevsko

Kat. území: Milevsko

Mapový list: Milevsko 2-6/24

Dosavadním vlastníkům pozemků byla poskytnuta možnost seznámit se v terénu s průběhem navrhovaných nových hranic, které byly označeny předepsaným způsobem:

Geometrický plán ověřil úředně oprávněný zeměměřický inženýr:

Jméno, příjmení: Ing. Tomáš Koudelka

Číslo položky seznamu úředně oprávněných zeměměřických inženýrů: 2222/2004

Dne 3.11.2017 číslo 203/2017

Náležitostmi a přesností odpovídá právním předpisům

Katastrální úřad souhlasí s očíslováním parcel

KÚ pro Jihočeský kraj
KP Písek
Ing. Dana Vladýková
PGP-973/2017-305
2017.11.09 15:35:36 CET

Stejnopis ověřil úředně oprávněný zeměměřický inženýr:

Jméno, příjmení:

Číslo položky seznamu úředně oprávněných zeměměřických inženýrů:

Dne číslo

Tento stejnopis odpovídá geometrickému plánu v elektronické podobě uloženému v dokumentaci katastrálního úřadu.

Ověření stejnopisu geometrického plánu v listinné podobě

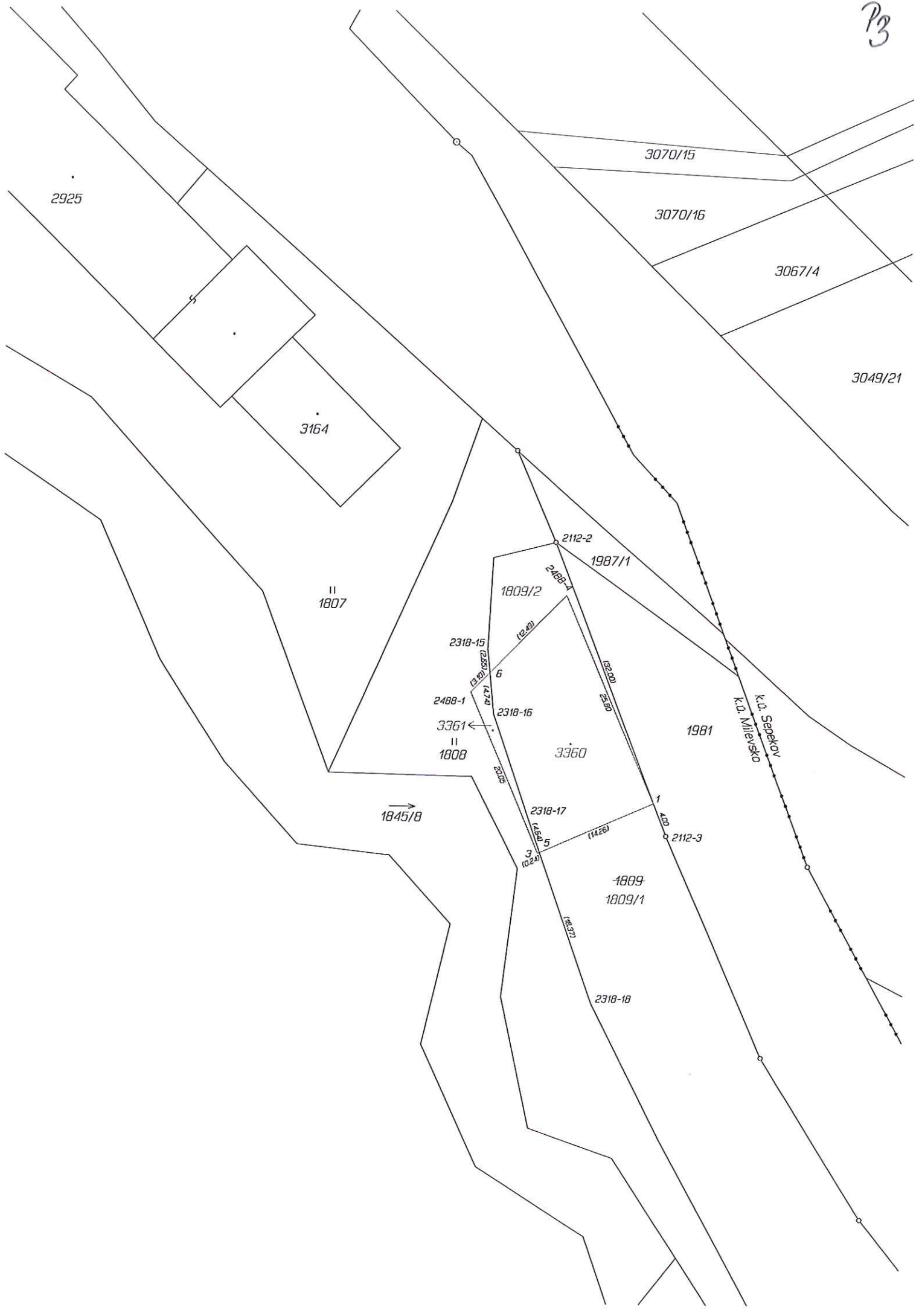



Městský úřad Milevsko
odbor regionálního rozvoje

nám. E. Beneše 420, pracoviště Sažinova 843, 399 01 Milevsko
tel. 602 848 072, fax: 382 504 211, e-mail: petr.svara@milevsko-mesto.cz

V Milevsku dne 15. listopadu 2017

Vyřizuje: Ing. Petr Švára

Městský úřad Milevsko
OISM
Jiřina Kortanová
ZDE

Vyjádření ORR k žádosti [redacted] o odprodej pozemku parc. č. 1987/1 a části pozemku 1981 (oddělená část 1981/2) v k. ú. Milevsko

ORR nedoporučuje prodávat oddělenou část pozemku 1981, tak jak je zaměřena na předloženém GP. Nové hranice jsou navrženy v těsné blízkosti stávající účelové komunikace. V případě potřeby jejího rozšíření nebo přepravy rozměrného nákladu, by v budoucnu mohli nastat komplikace. Doporučujeme novou hranici vyměřit min. 2 m od stávající komunikace.

Dále ORR sděluje, že tento způsob jednání, kdy si někdo nechá odměřit část pozemku města bez předchozího projednání s příslušnými zástupci města, považuje za zcela nestandardní.

Ing. Petr Švára
vedoucí odboru regionálního rozvoje

MĚSTSKÝ ÚŘAD MILEVSKO
odbor regionálního rozvoje









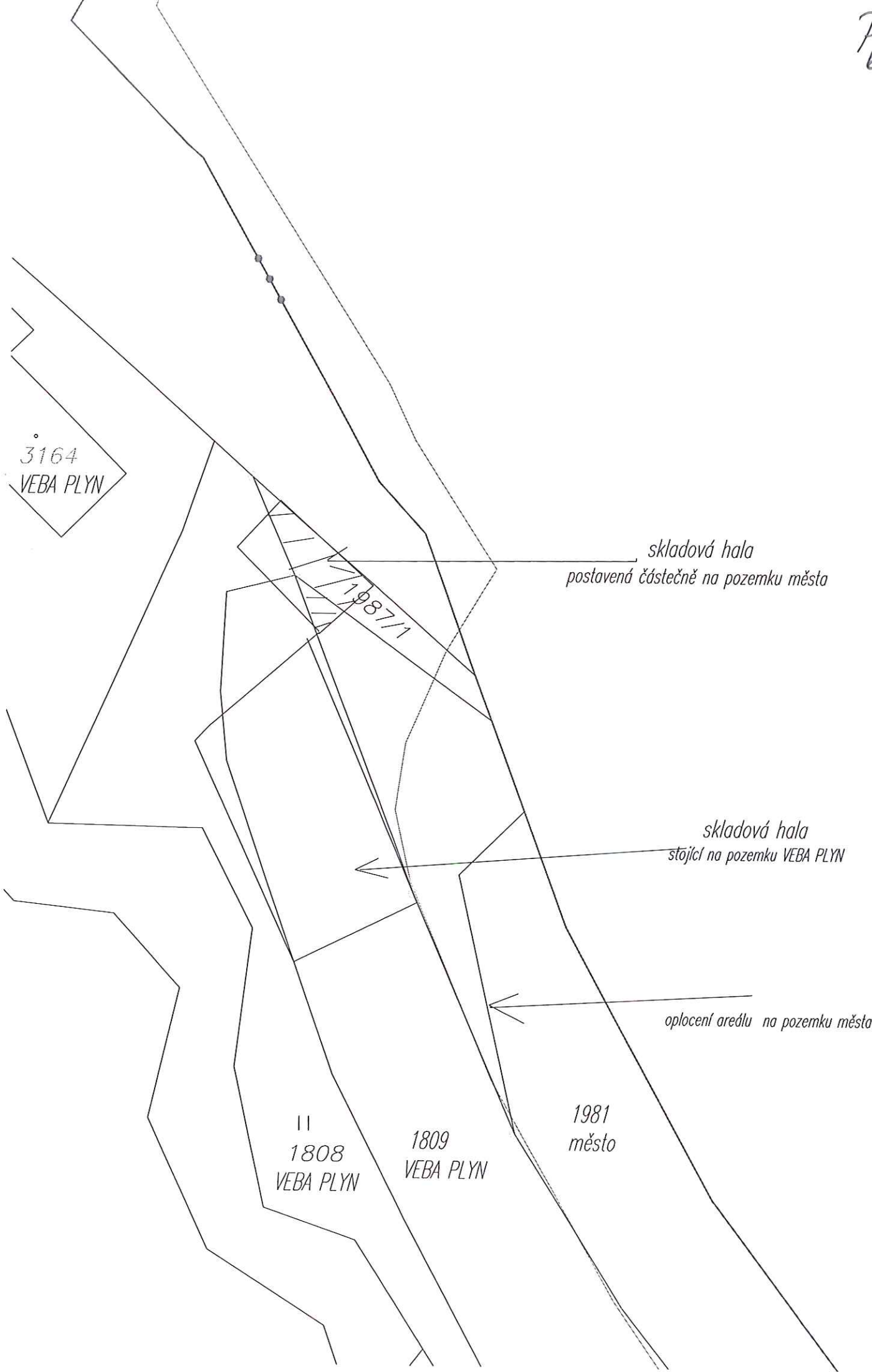

3164
VEBA PLYN

skladová hala
postavená částečně na pozemku města

skladová hala
stojící na pozemku VEBA PLYN

oplocení areálu na pozemku města

II
1808
VEBA PLYN

1809
VEBA PLYN

1981
město

