A

Územní plán Chyšky

katastrální území: Branišovice u Ratiboře, Chyšky, Květuš, Mezný, Nosetín, Podchýšská Lhota, Ratiboř, Rohozov

VÝKRES VEŘEJNĚ PROSPĚŠNÝCH STAVEB, OPATŘENÍ A ASANACÍ

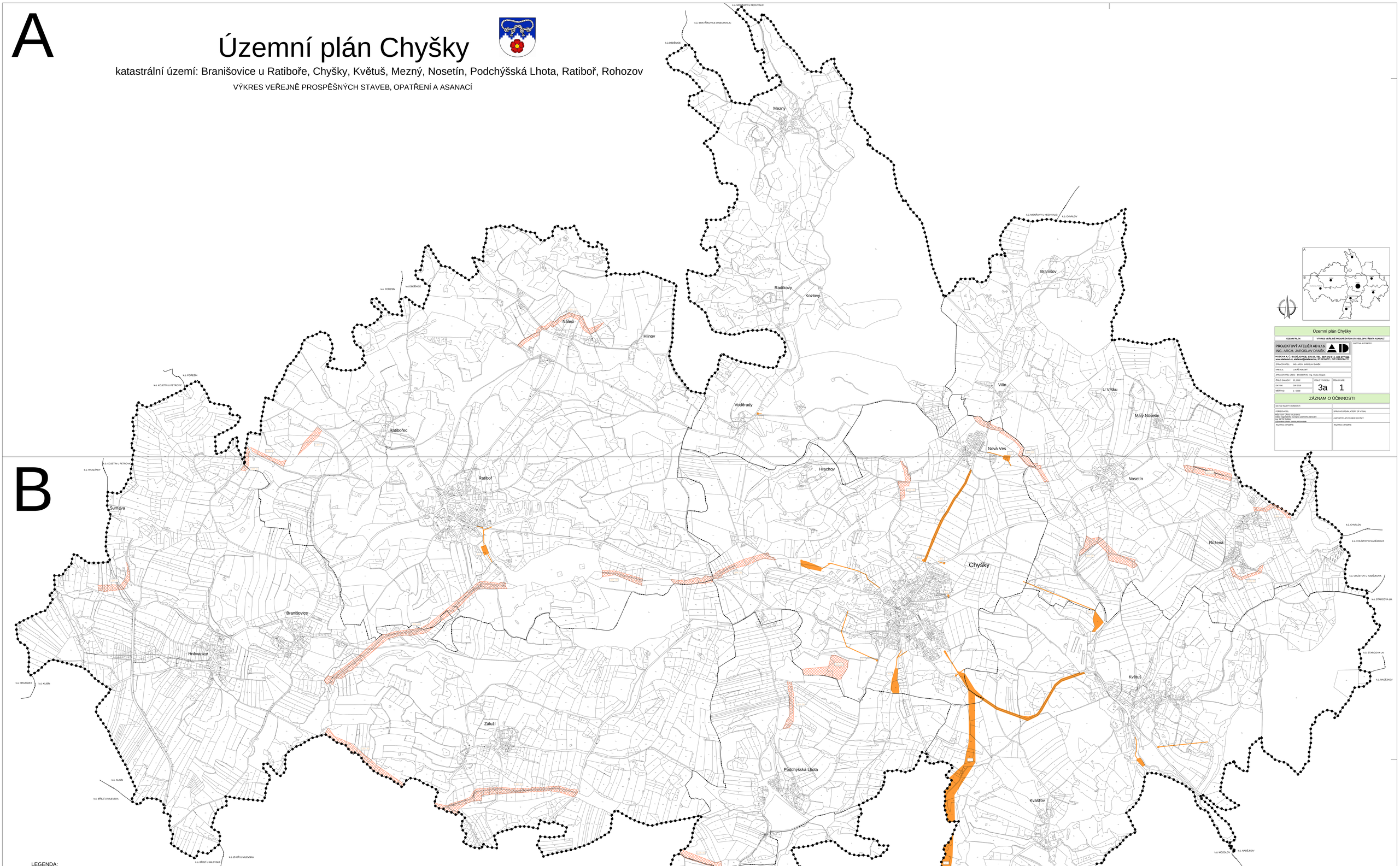

LEGENDA:

VEŘEJNĚ PROSPĚŠNÉ STAVBY

TECHNICKÁ INFRASTRUKTURA

Technická infrastruktura - venkovní vedení VN a trafostanice

- Elektrické vedení VN 22 kV včetně trafostanice T28 ve východní části sídla Vodérady
- Elektrické vedení VN 22 kV včetně trafostanice T29 v jižní části sídla Květuš
- Elektrické vedení VN 22 kV včetně trafostanice T30 v jihovýchodní části sídla Chyšky
- Elektrické vedení VN 22 kV včetně trafostanice T31 ve východní části sídla Chyšky
- Elektrické vedení VN 22 kV včetně trafostanice T32 v severovýchodní části sídla Chyšky
- Elektrické vedení VN 22 kV včetně trafostanice T33 v severní části sídla Chyšky
- Elektrické vedení VN 22 kV včetně trafostanice T34 v jihozápadní části sídla Chyšky

Technická infrastruktura - kanalizace

- Stavba ČOV včetně kanalizace jihovýchodně od sídla Ratiboř
- Stavba ČOV včetně kanalizace východně od sídla Nová Ves.
- Stavba ČOV včetně kanalizace jižně od sídla Květuš.
- Stavba ČOV včetně kanalizace severozápadně od sídla Chyšky.
- Stavba ČOV včetně kanalizace východně od sídla Chyšky.
- Stavba ČOV včetně kanalizace jižně od sídla Chyšky.

Technická infrastruktura - vodovod

- Koridor vodovodního řadu - zásobování vodou sídla Chyšky
- Koridor vodovodního řadu - zásobování vodou sídla Květuš
- Koridor vodovodního řadu - zásobování vodou sídla Nová Ves

VEŘEJNĚ PROSPĚŠNÁ OPATŘENÍ

PRVKY ÚZEMNÍHO SYSTÉMU EKOLOGICKÉ STABILITY

Návrh založení prvků ÚSES

- Lokální biokoridor omezeně funkční- Hranov
- Lokální biokoridor omezeně funkční- Na návsích
- Lokální biokoridor omezeně funkční - Nálesí
- Lokální biokoridor nefunkční - Nová Ves
- Lokální biokoridor nefunkční - Záhořský potok ha letišti
- Lokální biokoridor nefunkční - Záhořský potok ha letišti
- Lokální biokoridor nefunkční - Ražov
- Lokální biokoridor omezeně funkční - Branišovický potok
- Lokální biokoridor nefunkční - Mlevský potok
- Lokální biokoridor nefunkční - Bouč
- Lokální biokoridor nefunkční - Nad Ovčínečným rybníkem
- Lokální biokoridor omezeně funkční - Ovčínek
- Lokální biokoridor omezeně funkční - Blehovský potok
- Lokální biokoridor omezeně funkční - Podchýšská Lhota

VYMEZUJÍCÍ HRANICE

HRANICE ŘEŠENÉHO ÚZEMÍ

HRANICE KATASTRÁLNÍHO ÚZEMÍ

Územní plán Chyšky

ÚZEMNÍ PLÁN	VÝKRES VEŘEJNĚ PROSPĚŠNÝCH STAVEB, OPATŘENÍ A ASANACÍ
PROJEKTOVÝ ATELIÉR AD s.r.o. ING. ARCH. JAROSLAV DANĚK HUDIČOVA 4, Č. BUDĚJOVICE, 370 01, TEL.: 387 312 514, 608 277 088 www.atelierad.cz, atelierad@atelierad.cz, IČ 25164771, DIČ CZ25164771	RAŽITKA A PODPISY:
ZPRACOVATEL: ING. ARCH. JAROSLAV DANĚK	
KRESLIL: LUKÁŠ HOLÝNY	
ZPRACOVATEL GIS: EKOSSPHIS - Ing. Václav Stupek	
ČÍSLO ZAKÁZKY: 21_2012	ČÍSLO VÝKRESU: 3a / ČÍSLO FÁZE: 1
DATUM: DŘ 2012	
MĚŘÍTKO: 1 : 5 000	

ZÁZNAM O ÚČINNOSTI

DATUM NABYTÍ ÚČINNOSTI:	
POŘIZOVATEL:	SPRÁVNÍ ORGÁN, KTERÝ ÚP VYDAL:
MĚSTSKÝ ÚŘAD MILEVSKO Odbor regionálního rozvoje a územního plánování Ing. PETR SUSKI vedoucí odboru regionálního rozvoje a územního plánování	ZASTUPITELSTVO OBCE CHYŠKY
RAŽITKO A PODPIS:	RAŽITKO A PODPIS:

B

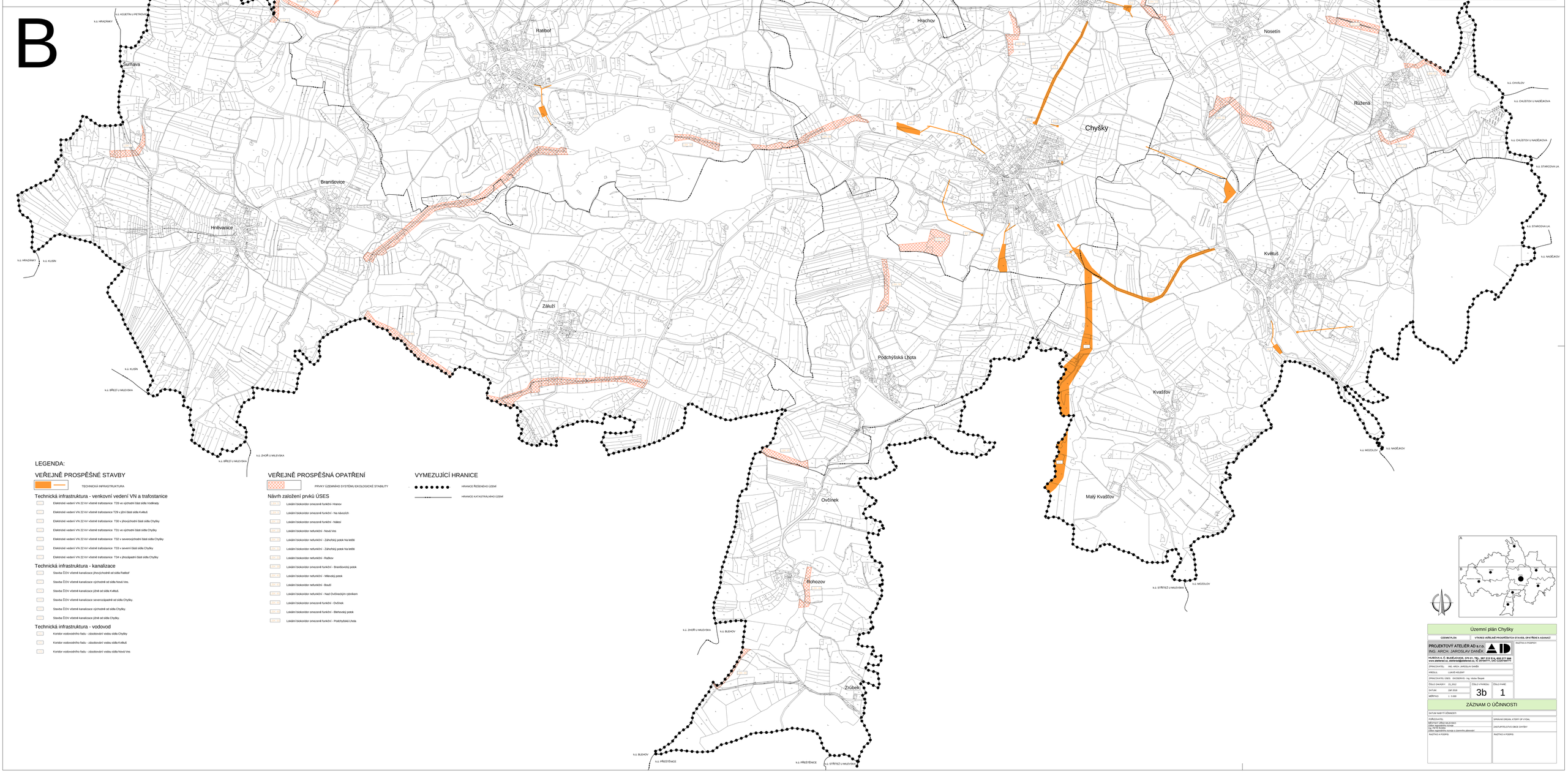

Územní plán Chyšky

ÚZEMNÍ PLÁN	VÝKRES VEŘEJNĚ PROSPĚŠNÝCH STAVEB, OPATŘENÍ A ASANACÍ
PROJEKTOVÝ ATELIÉR AD s.r.o. ING. ARCH. JAROSLAV DANĚK HUDIČOVA 4, Č. BUDĚJOVICE, 370 01, TEL.: 387 312 514, 608 277 088 www.atelierad.cz, atelierad@atelierad.cz, IČ 25164771, DIČ CZ25164771	RAŽITKA A PODPIS:
ZPRACOVATEL: ING. ARCH. JAROSLAV DANĚK	
KRESLIL: LUKÁŠ HOLÝNY	
ZPRACOVATEL GIS: EKOSSPHIS - Ing. Václav Stupek	
ČÍSLO ZAKÁZKY: 21_2012	ČÍSLO VÝKRESU: 3b / ČÍSLO FÁZE: 1
DATUM: DŘ 2012	
MĚŘÍTKO: 1 : 5 000	

ZÁZNAM O ÚČINNOSTI

DATUM NABYTÍ ÚČINNOSTI:	
POŘIZOVATEL:	SPRÁVNÍ ORGÁN, KTERÝ ÚP VYDAL:
MĚSTSKÝ ÚŘAD MILEVSKO Odbor regionálního rozvoje a územního plánování Ing. PETR SUSKI vedoucí odboru regionálního rozvoje a územního plánování	ZASTUPITELSTVO OBCE CHYŠKY
RAŽITKO A PODPIS:	RAŽITKO A PODPIS: