

Město Milevsko

nám. E. Beneše 420

399 01 Milevsko

V Milevsku dne 13.06.2018

**Žádost.**

Vážená Rado města Milevska,

Vážené Zastupitelstvo města Milevska,

jsem vlastníkem pozemkové parcely parc. č. [REDAKCE] o výměře 6881 m<sup>2</sup>, v k. ú. Milevsko.

Pozemek se nachází v lokalitě „U spojky“ a na části mého pozemku provedlo město rekultivaci bývalé skládky tuhého komunálního odpadu, a to výměrou 1576 m<sup>2</sup>.

Upřednostnil bych směnu celého pozemku parc. č. [REDAKCE] o výměře 6881 m<sup>2</sup>, vedeného v druhu pozemku orná půda za pozemek ve vlastnictví města Milevska parc. č. 846/4 o výměře 5213 m<sup>2</sup>, v k. ú. Milevsko vedeného také v druhu pozemku orná půda, před prodejem části mého pozemku parc. č. [REDAKCE] do které zasáhla rekultivace skládky.

Pozemek ve vlastnictví města Milevska se nachází směrem na Rukáveč, v lokalitě „Hajda“.

Rozdíl výměr, tj. 1668 m<sup>2</sup> v můj prospěch bych požadoval doplatit za cenu dle znaleckého posudku.

Věřím, že mé žádosti vyhovíte.

Děkuji.

S pozdravem

[REDAKCE]

Zbelítov [REDAKCE]

399 01 Milevsko [REDAKCE]

[REDAKCE]

P  
1

Městský úřad Milevsko	
Vešle:	8
Číslo:	13-06-2018
Čas:	Utvar/zpracovatel: 01/14
Číslo:	MM 20934/2018
Číslo: listů/příloh:	Ukládací znak:
7/0	Okresní soud/Město:

Zastupitelstvo města Milevska

Nám. E. Beneše 420

399 01 Milevsko

P1

Město Milevsko	
Datum: 04-09-2018	Pr
Číslo: 04-08-2018	Ústav/zpracovatel: 01/04
Č.j.: MM 33489/2018	
Právní: listů/příloh: 1/0	Ukládací zask:
	Staračnický znak/bála:

Ve Zbelítově dne 3. 9. 2018

Žádost

Vážené Zastupitelstvo města Milevska,

po záboru mého pozemku č. [REDACTED] o výměře 1576 m<sup>2</sup> a odmítnutí mého návrhu Radou města o řešení problému, nesouhlasím s návrhem kupní smlouvy. Žádám tímto o směnu pozemku č. [REDACTED] za pozemek ve vlastnictví města č. 846/4, který mi byl nabídnut, ve stejné výměře 1576 m<sup>2</sup>.

Děkuji

[REDACTED]

Zbelítov [REDACTED]

399 01 Milevsko [REDACTED]

P2



Městský úřad Milevsko  
Odbor životního prostředí  
nám. E. Beneše 420, pracoviště Sažinova 843, 399 01 Milevsko  
tel. 382 504 111, e-mail: rucka@milevsko-mesto.cz

Vyřizuje: Ing. Hana Hadrboľcová  
Tel.: 382 504 207, 607 005 971  
E-mail: [hana.hadrbolcova@milevsko-mesto.cz](mailto:hana.hadrbolcova@milevsko-mesto.cz)

Č. j.: MM 18730 /2018 OŽP/Ha

Datum: 25.05.2018

Městský úřad Milevsko  
Odbor investic a správy majetku  
Sažinova 843  
399 01 MILEVSKO

### Stanovisko OŽP k žádosti o odkup pozemku – [REDACTED]

Městský úřad Milevsko, Odbor životního prostředí, vydává v souvislosti se žádostí [REDACTED] o odprodej části pozemku parc. č. [REDACTED] o výměře cca 1 800 m<sup>2</sup> městu Milevsku následující stanovisko:

Část pozemku parc. č. [REDACTED] ve vlastnictví [REDACTED] byla zahrnuta do rekultivace skládky Pod Spojkou, neboť během skládkování byl tento pozemek částečně skládkou zasažen. Skládkováním na tomto pozemku došlo k jeho jistému znehodnocení, vlastník tuto zasaženou část pozemku nemůže již nadále zemědělsky využívat.

Z výše uvedeného důvodu považuje Odbor životního prostředí požadavek vlastníka pozemku na odkoupení jeho části za oprávněný.

MĚSTSKÝ ÚŘAD MILEVSKO  
odbor životního prostředí

[REDACTED]  
Ing. Andrea Rucká  
vedoucí Odboru životního prostředí

### Rozdělovník :

- Adresát
- k založení do spisu

P3



**Městský úřad Milevsko**  
**odbor regionálního rozvoje**

nám. E. Beneše 420, pracoviště Sažinova 843, 399 01 Milevsko  
tel. 602 848 072, fax: 382 504 211, e-mail: petr.svara@milevsko-mesto.cz

V Milevsku dne 14. června 2018

Vyřizuje: Ing. Petr Švára

Městský úřad Milevsko  
OISM  
Jiřina Kortanová  
ZDE

Vyjádření ORR k žádosti [redacted] o směnu pozemku parc. č. [redacted] v jeho vlastnictví za pozemek města parc. č. 846/4, oba v k. ú. Milevsko

ORR nedoporučuje navrženou směnu. Pozemek parc. č. [redacted] je v místě pro město těžko využitelném. Pozemek parc. č. 846/4 je přímo u silnice III. třídy.

Domníváme se, že záležitosti ohledně pozemků na „staré skládce“ se měly řešit v době, kdy probíhalo rozhodování o rekultivaci tohoto území a ne mnoho let poté.

Dále sdělujeme, že pozemek města je v II. třídě ochrany ZPF a pozemek [redacted] v I. třídě ochrany ZPF. Není tedy možné na nich ani v budoucnu navrhovat nějaké stavební aktivity.

Ing. Petr Švára  
vedoucí odboru regionálního rozvoje

**MĚSTSKÝ ÚŘAD MILEVSKO**  
odbor regionálního rozvoje

-7-





# VÝKAZ DOSAVADNÍHO A NOVÉHO STAVU ÚDAJŮ KATASTRU NEMOVITOSTÍ

Dosavadní stav						Nový stav									
Označení pozemku parc. číslem	Výměra parcely		Druh pozemku	Označení pozemku parc. číslem	Výměra parcely		Druh pozemku	Typ stavby	Zpús. určený výměr	Porovnání se stavem evidence právních vztahů					
			Způsob využití				Díl přechází z pozemku označeného v			Číslo listu vlastnictví	Výměra parcely		Označení dílů		
	ha	m²			Způsob využití	Katastru nemovitostí	dřívejší poz. evidenci	ha						m²	
	68	81	orná půda		53	05	orná půda		0			1338	53	05	
				1958/62	15	76	orná půda		0			1338	15	76	
	68	81			68	81									

## Výkaz údajů o bonitových půdně ekologických jednotkách (BPEJ) k parcelám nového stavu

Parcelní číslo podle		Kód BPEJ	Výměra		BPEJ na dílu parcely
katastru nemovitostí	zjednodušené evidence		ha	m²	
1958/62		72911	53	05	
1958/62		72911	15	76	

Seznam souřadnic (S-JTSK)						
Číslo bodu	Souřadnice pro zápis do KN		Kód kv.	Poznámka		
	Y	X				
2563-1507	757713.47	1111585.64	8	kolík		
2563-1516	757708.30	1111549.77	8	kolík		
2563-1603	757647.58	1111598.12	8	plast. znak		
1	757647.04	1111586.15	3	roh beton. propustku		
2	757682.46	1111561.76	3	plast. znak		
3	757688.83	1111559.31	3	plast. znak		
4	757703.04	1111555.98	3	plast. znak		
5	757709.25	1111556.37	8	plast. znak		

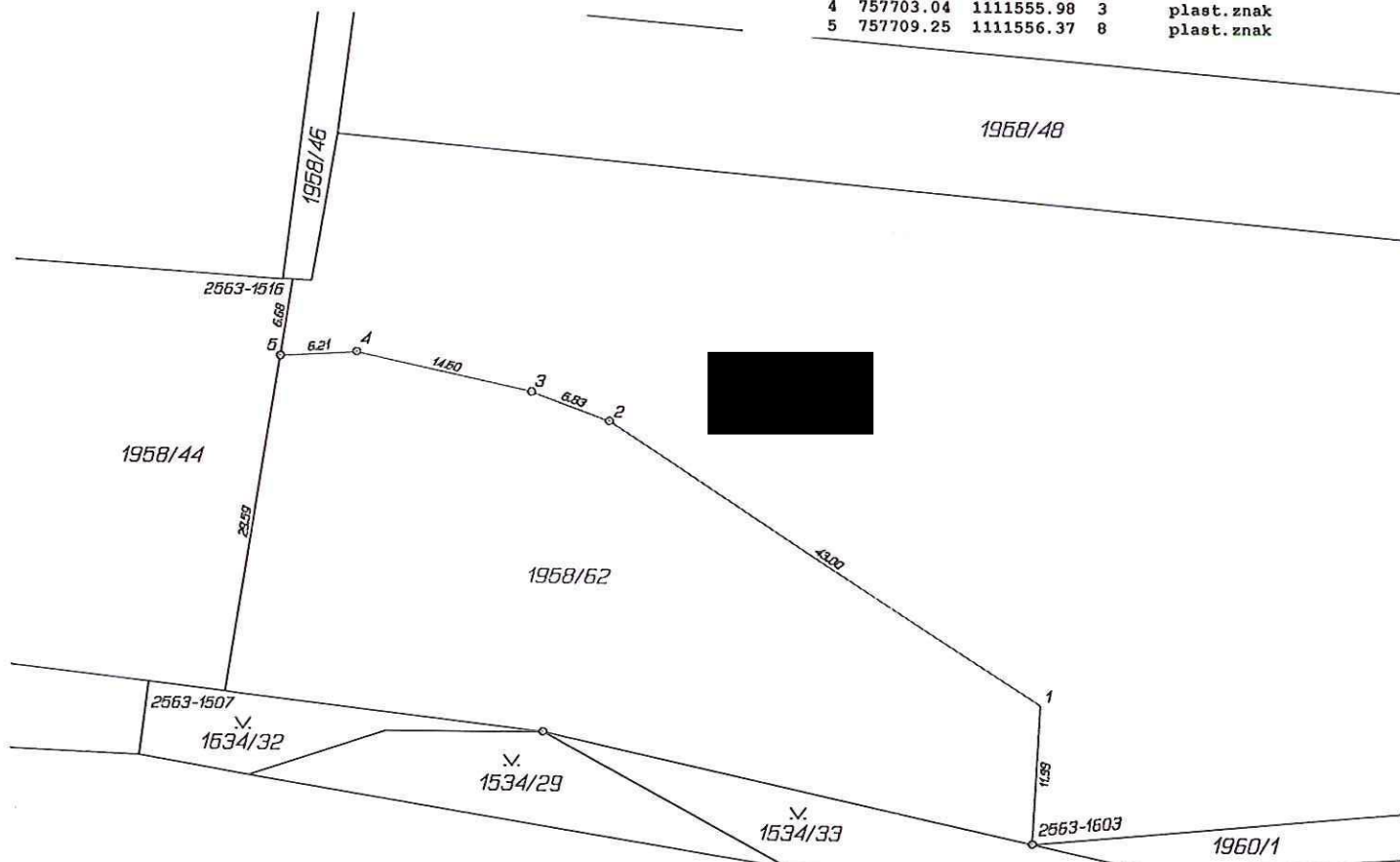

## GEOMETRICKÝ PLÁN

pro  
rozdělení pozemku

Geometrický plán ověřil úředně oprávněný zeměměřický inženýr:		Stejnopis ověřil úředně oprávněný zeměměřický inženýr:	
Jméno, příjmení:	Ing. Tomáš Koudelka	Jméno, příjmení:	
Číslo položky seznamu úředně oprávněných zeměměřických inženýrů:	2222/2004	Číslo položky seznamu úředně oprávněných zeměměřických inženýrů:	
Dne 3.9.2018	Číslo 216/2018	Dne	Číslo
Náležitostmi a přesností odpovídá právním předpisům		Tento stejnopis odpovídá geometrickému plánu v elektronické podobě uloženému v dokumentaci katastrálního úřadu.	
Katastrální úřad souhlasí s očíslováním parcel		Ověření stejnopisu geometrického plánu v listinné podobě	

Zhotovitel: Ing. Tomáš Koudelka - GKM  
Sadová 1280, 399 01 Milevsko, mob. [redacted]

Číslo plánu: 3196-170/2018

Okres: Písek

Obec: Milevsko

Kat. území: Milevsko

Mapový list: Milevsko 3-5/44

Dosavadním vlastnickým pozemkům byla poskytnuta možnost seznámit se v terénu s průběhem navrhovaných nových hranic, které byly označeny předepsaným způsobem:

1969/47

1969/48

1969/46

1969/49

1969/45

2007/7

1958/50

1958/49

1958/48

15  
sko

1958/46

1958/51

město  
1534/32

město  
1534/29

město  
1534/33

1960/1

1960/2

část pozemku dotčená skládkou TKO  
(směna nebo nákup)

1534/28

město +

25

849/1

846/4  
město

830/6  
pozemky města  
požadované do směny

3148

II  
830/44

II  
838/2  
město

846/1

846/2

846/3

841

ípecký rybník II  
832/1

832/3

II  
838/1

II  
838/3

II  
838/4

846/5

846/6

846/7

830/42

II  
830/43

II  
833/1

II  
833/2

II  
838/5

II  
838/6



25.

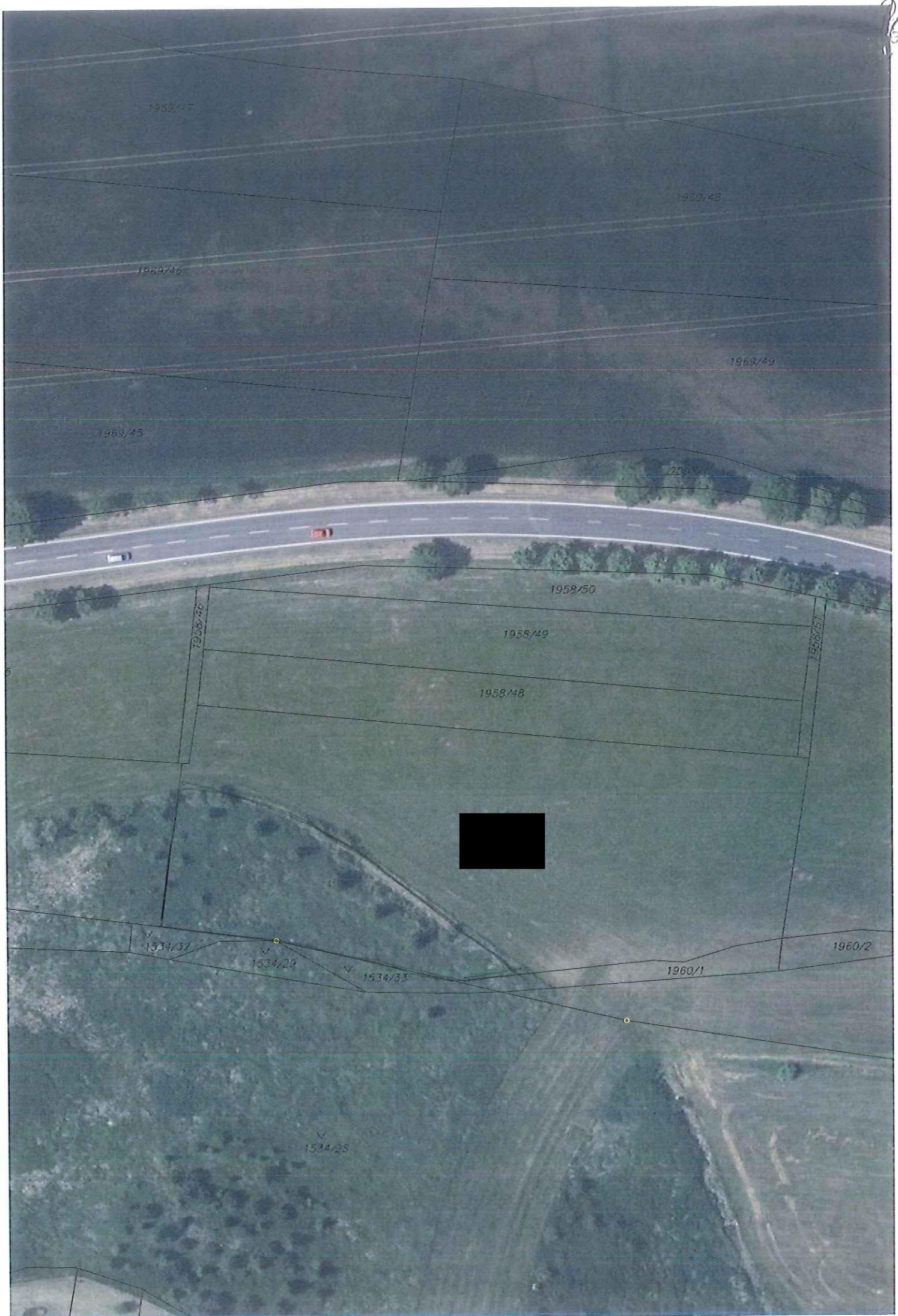





849/1

846/4

846/8

841

839/1

846/2

846/3

838/1

838/3

838/1

846/5

846/6

846/7

838/5

833/1

833/2

834/1

834/2

833/3

835/2

82/3

845